



para el día 10/06/2019 Firma: *[Handwritten Signature]*
Reservados todos los derechos. No se permite la explotación económica ni la transformación de esta obra. Queda permitida la impresión en su totalidad.

Doctor
José Gustavo Arévalo Henríquez
Viceministro Administrativo
Ministerio de Salud Pública y Asistencia Social
Su Despacho

Guatemala, 6 de junio de 2019
Ref.06/011

Ministerio de Salud Pública y Asistencia Social

No. Caso: **VU-183978**

REMITENTE: LIC. VICTOR MARIANO ALVAREZ CHÁVEZ, DIRECTOR GENERAL FUNDABIEM

FECHA DE RECEPCIÓN: 10/06/2019

HORA DE RECEPCIÓN: 10:20:28 a.m.

USUARIO: LBENAVENTE

Para seguimiento, llame al teléfono: 24447474 y pregunte por el número de caso arriba indicado - VENTANILLA ÚNICA - SIAD

Estimado Viceministro Administrativo:

Tengo el gusto de dirigirme a usted, deseándole éxitos en sus actividades diarias.

El motivo de la presente tiene como finalidad hacerle llegar los documentos correspondientes al **MAYO 2019**, según Convenio **DA-20-2019** de **PRESTACIÓN DE SERVICIOS DE SALUD Y ASISTENCIA SOCIAL**.

Así mismo me permito informarle que la cuenta de depósitos monetarios No. 3410057398 a nombre de Fundación Pro-Bienestar del Minusválido y/o Fundabiem de Banrural, no generó intereses en el mes de mayo 2019. Así mismo se adjunta un CD conteniendo el Informe de Avance Físico y Financiero de Entidades Receptoras de Transparencia de Recursos Públicos en Cumplimiento al Decreto 25-2018 del Congreso de la República de Guatemala Ley de Aprobación del Presupuesto General de Ingresos y Egresos del Estado para el Ejercicio Fiscal 2019.

Agradeciendo su fina atención, me es grato suscribirme de usted.

Atentamente,

Lic. Víctor Mariano Álvarez Chávez
Director General
FUNDABIEM

c.c. Lic. Victor Manuel Martínez Ruiz
c.c. Dr. Edwin Humberto Salazar Jerez
c.c. Lic. Álvaro Arzú Escobar
c.c. Licda. Karla Andrea Martínez Hernández
c.c. Lic. Rudy Berner Pereira Delgado
c.c. Comisión Técnica de Evaluación
c.c. Archivo

-Ministro de Finanzas Públicas
-Contralor General de la Nación
-Presidente Congreso de la República de Guatemala
-Presidenta Comisión de Salud Congreso de la República
-Presidente Comisión de Finanzas Congreso de la República
-Ministerio de Salud Pública y Asistencia Social

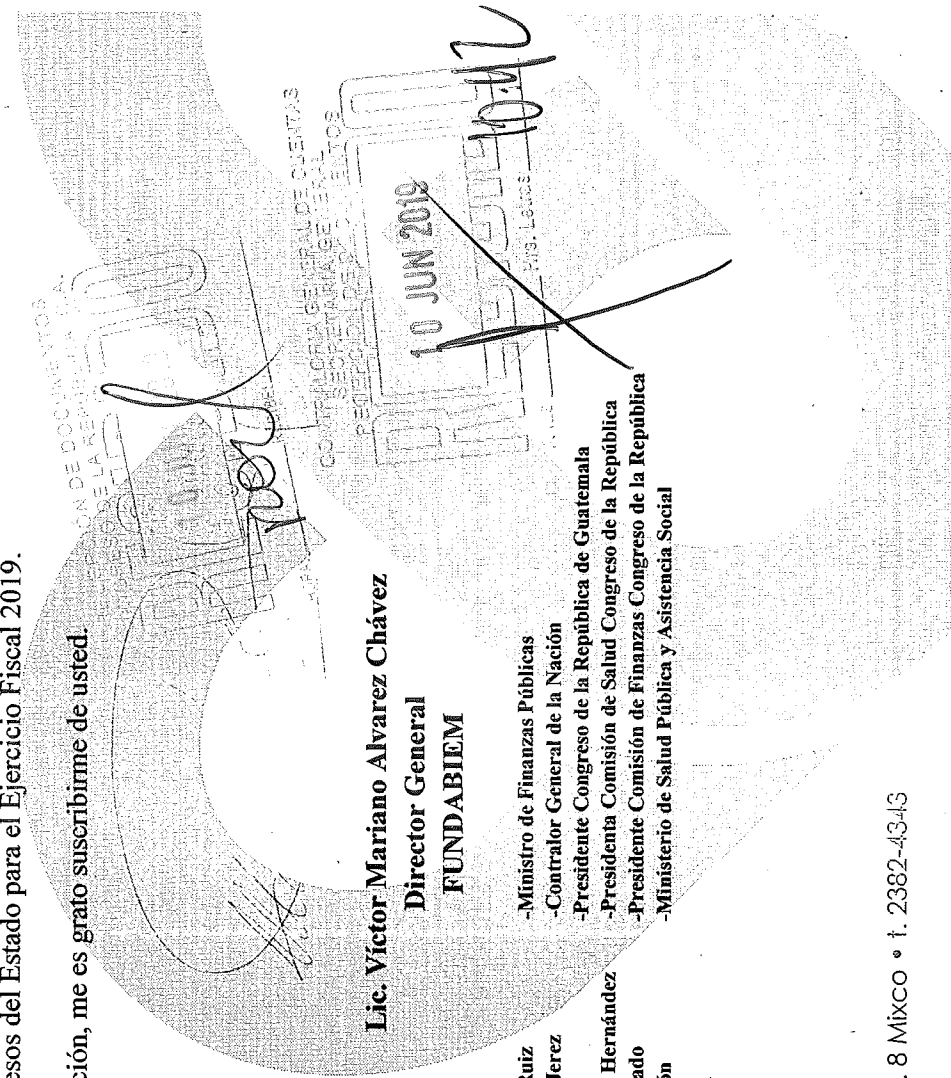

INDICE

CONTENIDO

	Página
. Carta de Presentación de Informe	1
. Índice	2
a)Evaluación Área Financiera	3
. Programación mensual por tipo de gasto para el año 2019 (CTE-2)	3
- Reporte de cheques emitidos y concepto del gasto en el mes (CTE-3)	4-5
- Reporte de Ejecución y/o avance físico por categoría del gasto (CTE-4)	6
- Reporte de integración del costo mensual (CTE-5)	7
. Copia de Caja Fiscal con sello de la Contraloría General de Cuentas	8-11
- Estado de cuenta bancario	12
- Libro de Banco	13
- Recibo de Ingresos Varios Serie AE-836633	14
Informe de Avance Físico y Financiero de Entidades Receptoras de Transparencias de Recursos Públicos en Cumplimiento al Artículo 104 del Decreto 25-2018 del Congreso de la República de Guatemala Ley del Presupuesto General de Ingresos y Egresos del Estado para el Ejercicio Fiscal 2019	15-24
b)Evaluación Área Técnica	25
. Avance de cumplimiento metas por servicios (Forma CTE-8) Mensual	26-38
. Listado de Población referida y atendida (Forma CTE-9) de forma gratuita	39
. Hoja de Referencia y Contra referencia	40-41
. Cartera de Servicios	42-43
. Análisis de Impacto Socioeconómico	44
-CD que contiene el Informe de Avance Físico de Entidades Receptoras de Transparencia	

FUNDACION PRO-BIENESTAR DEL MUNUSVALDO - FUNDABIEM -

Km. 18.5 Carretera Panamericana, Mixco Guatemala

Email: relacionespublicas@teleton.com.gt Telefono PAX (502) 2382-4343

Programación y ejecución mensual por tipo de gasto año 2019 Expresado en Quetzales

No.	Categoría de Gasto	Enero		Febrero		Marzo		Abril		Total cuatrimestre
		Real	Pto.	Real	Pto.	Real	Pto.	Real	Pto.	
	Recurso Humano	640,357.96	640,357.96	642,982.80	642,982.80	637,298.52	637,298.52	1,920,639.28	1,920,639.28	1,920,639.28
	Sueldos y salarios	69,404.93	69,404.93	45,361.86	45,361.86	372,394.91	372,394.91	487,161.70	487,161.70	1,920,639.28
	Bonificaciones									204,932.20
	Cuota Patronal									204,932.20
	Sub-total	709,762.89	709,762.89	688,344.66	688,344.66	1,214,625.63	1,214,625.63	2,612,733.18	2,612,733.18	2,612,733.18
	Gastos de Funcionamiento									
	Energía Eléctrica	15,875.40	15,875.40	24,239.56	24,239.56	4,147.73	4,147.73	40,114.96	40,114.96	40,114.96
	Telefonía	12,433.08	12,433.08	12,325.30	12,325.30	4,147.73	4,147.73	28,906.11	28,906.11	28,906.11
	Arrendamientos	31,771.09	31,771.09	24,976.00	24,976.00	34,936.91	34,936.91	91,684.00	91,684.00	91,684.00
	Agua	1,106.10	1,106.10					1,106.10	1,106.10	1,106.10
	Sub-total	61,185.67	61,185.67	61,540.86	61,540.86	39,084.64	39,084.64	161,811.17	161,811.17	161,811.17
	TOTALS	-	-	770,948.56	770,948.56	749,885.52	749,885.52	1,253,710.27	1,253,710.27	2,774,544.35

Programación y ejecución mensual por tipo de gasto año 2019 Expresado en Quetzales

No.	Categoría de Gasto	Mayo		Junio		Julio		Agosto		Total cuatrimestre
		Real	Pto.	Real	Pto.	Real	Pto.	Real	Pto.	
	Recurso Humano	379,896.04	379,896.04	379,896.04	379,896.04	379,896.04	379,896.04	379,896.04	379,896.04	379,896.04
	Sueldos y salarios	91,090.73	91,090.73	91,090.73	91,090.73	91,090.73	91,090.73	91,090.73	91,090.73	91,090.73
	Bonificaciones									40,534.91
	Cuota Patronal									40,534.91
	Sub-total	511,521.68	511,521.68	511,521.68	511,521.68	511,521.68	511,521.68	511,521.68	511,521.68	511,521.68
	Gastos de Funcionamiento									
	Energía Eléctrica	24,863.06	24,863.06	24,863.06	24,863.06	24,863.06	24,863.06	24,863.06	24,863.06	24,863.06
	Telefonía	13,311.92	13,311.92	13,311.92	13,311.92	13,311.92	13,311.92	13,311.92	13,311.92	13,311.92
	Arrendamientos	22,271.09	22,271.09	22,271.09	22,271.09	22,271.09	22,271.09	22,271.09	22,271.09	22,271.09
	Combustibles y Lubricantes	60,000.00	60,000.00	60,000.00	60,000.00	60,000.00	60,000.00	60,000.00	60,000.00	60,000.00
	Sub-total	120,446.07	120,446.07	120,446.07	120,446.07	120,446.07	120,446.07	120,446.07	120,446.07	120,446.07
	TOTALS	631,967.75	631,967.75	631,967.75	631,967.75	631,967.75	631,967.75	631,967.75	631,967.75	631,967.75

Elaborado por:

Fecha: Guatemala, 06 de Junio 2019

Manuel Estuardo del Cid Yoo
 Contador General
 FUNDABIEM

Autorizado por:

Lic. Victor Mariano Alvarez
 Director General

ÁREA FINANCIERA

CTE-3

FUNDACION PRO-BIENESTAR DEL MINUSVALIDO - FUNDABIEM -
 Km. 18.5 Carretera Panamericana, Mixco Guatemala
 Email: relacionespublicas@teleton.com.gt Telefono PBX (502) 2382-4343
 Reporte de cheques emitidos y concepto del gasto en el Mes de : MAYO 2019

Categoría de Gasto	No. de Cheque	Fecha	Monto del Cheque Q.	No. de Factura	Fecha de Factura	Monto Factura Q	Nombre del Proveedor	Descripción del Gasto
Funcionamiento	519	02/05/2019	766.00	190002561520	17/04/2019	363.00	Telecomunicaciones de Guatemala, S.A.	serv. Telefonico centro Guatemala
Funcionamiento				190002377858	14/04/2019	403.00	Telecomunicaciones de Guatemala, S.A.	serv. Telefonico clinica huehuetenango
Funcionamiento	520	02/05/2019	3,244.00	302629	25/04/2019	1,615.00	Dist. De electricidad de Occidente, S.A.	serv. Energia electrica Quetzaltenango
Funcionamiento	521	02/05/2019	262.00	118701	15/04/2019	262.00	Dist. De electricidad de Oriente, S.A.	serv. Energia clinica Peten
Funcionamiento	522	02/05/2019	1,422.44	138324108	08/04/2019	1,422.44	Empresa Electrica de Guatemala, S.A.	serv. De energia centro Escuintla
Funcionamiento	523	09/05/2019	3,304.92	1535884	29/04/2019	3,304.92	Cablenet, S.A.	serv. Telefonico centro Guatemala
Funcionamiento	524	09/05/2019	4,256.00	130	01/05/2019	4,256.00	Erma Veronica España Orellana	Arrendamiento local Puerto Barrios
Funcionamiento	525	15/05/2019	8,302.90	139730112	30/04/2019	8,302.90	Empresa Electrica de Guatemala, S.A.	serv. Energia centro Guatemala
Funcionamiento	526	15/05/2019	8,625.00	19002697098	02/05/2019	4,609.00	Telecomunicaciones de Guatemala, S.A.	serv. Telefonico centro Guatemala
Funcionamiento				190002706634	02/05/2019	53.00	Telecomunicaciones de Guatemala, S.A.	serv. Telefonico clinica Huehuetenango
Funcionamiento				190002706707	02/05/2019	108.00	Telecomunicaciones de Guatemala, S.A.	Serv. Telefonico centro Retalhuleu
Funcionamiento				190002706712	02/05/2019	212.00	Telecomunicaciones de Guatemala, S.A.	Serv. Telefonico centro Retalhuleu
Funcionamiento				190002706782	02/05/2019	444.00	Telecomunicaciones de Guatemala, S.A.	serv. Telefonico centro San Marcos
Funcionamiento				190002706844	02/05/2019	67.00	Telecomunicaciones de Guatemala, S.A.	serv. Telefonico centro Chimaltenango
Funcionamiento				190002706941	02/05/2019	521.00	Telecomunicaciones de Guatemala, S.A.	serv. Telefonico centro Mazatenango
Funcionamiento				190002707061	02/05/2019	455.00	Telecomunicaciones de Guatemala, S.A.	serv. Telefonico centro Escuintla
Funcionamiento				190002707062	02/05/2019	120.00	Telecomunicaciones de Guatemala, S.A.	serv. Telefonico centro Escuintla
Funcionamiento				190002707161	02/05/2019	157.00	Telecomunicaciones de Guatemala, S.A.	Serv. Telefonico centro Quetzaltenango
Funcionamiento				190002707162	02/05/2019	318.00	Telecomunicaciones de Guatemala, S.A.	Serv. Telefonico centro Quetzaltenango
Funcionamiento				190002707239	02/05/2019	168.00	Telecomunicaciones de Guatemala, S.A.	serv. Telefonico clinica Salama
Funcionamiento				190002707255	02/05/2019	362.00	Telecomunicaciones de Guatemala, S.A.	serv. Telefonico centro chiquimula
Funcionamiento				190002707265	02/05/2019	301.00	Telecomunicaciones de Guatemala, S.A.	serv. Telefonico centro chiquimula
Funcionamiento				190002707353	02/05/2019	622.00	Telecomunicaciones de Guatemala, S.A.	serv. Telefonico centro Coban
Funcionamiento				190002706211	02/05/2019	53.00	Telecomunicaciones de Guatemala, S.A.	serv. Telefonico centro Guatemala
Funcionamiento				190002706190	02/05/2019	55.00	Telecomunicaciones de Guatemala, S.A.	serv. Telefonico centro Guatemala
Funcionamiento	527	15/05/2019	6,620.00	250291	06/05/2019	1,362.00	Dist. De electricidad de Occidente, S.A.	serv. Energia centro Coatepeque
Funcionamiento				243515	06/05/2019	1,858.00	Dist. De electricidad de Occidente, S.A.	serv. Energia centro Mazatenango
Funcionamiento				71879	07/05/2019	1,938.00	Dist. De electricidad de Occidente, S.A.	serv. Energia Retalhuleu
Funcionamiento				359340	03/05/2019	1,462.00	Dist. De electricidad de Occidente, S.A.	serv. Energia centro chimaltenango
Funcionamiento	528	15/05/2019	3,698.00	251315	02/05/2019	243.00	Dist. De electricidad de Oriente, S.A.	serv. Energia clinica mita
Funcionamiento				268458	02/05/2019	1,985.00	Dist. De electricidad de Oriente, S.A.	serv. Energia centro Chiquimula
Funcionamiento				234887	03/05/2019	599.00	Dist. De electricidad de Oriente, S.A.	serv. Energia centro coban
Funcionamiento				232754	02/05/2019	482.00	Dist. De electricidad de Oriente, S.A.	Serv. Energia clinica Jutiapa
Funcionamiento				171619	07/05/2019	119.00	Dist. De electricidad de Oriente, S.A.	serv. Energia clinica Salama
Funcionamiento				234848	07/05/2019	270.00	Dist. De electricidad de Oriente, S.A.	serv. Energia clinica sta Rosa de lima
Funcionamiento	529	15/05/2019	6,000.00	86	03/05/2019	6,000.00	Juan Arriola Artega	arrendamiento local jalapa
Funcionamiento	530	15/05/2019	2,500.00	61	03/05/2019	2,500.00	Cesar Augusto Martinez Lopez	arrendamiento local Huehuetenango
Funcionamiento	531	15/05/2019	7,275.09	9055	02/05/2019	2,890.00	Mini bodegas, S.A.	arrendamiento bodega #34 administracion
Funcionamiento				9050	02/05/2019	4,590.00	Mini bodegas, S.A.	arrendamiento bodega #24 administracion
Funcionamiento	532	22/05/2019	2,240.00	163	08/05/2019	2,240.00	Inocente de Jesus Donis Solares	arrendamiento local Sta rosa de lima
Funcionamiento	533	22/05/2019	1,313.72	140073088	09/05/2019	1,206.04	Empresa Electrica de Guatemala, S.A.	serv. Energia centro Escuintla

000040

Funcionamiento	534	22/05/2019	616.00	190002795299	08/05/2019	276.00	Telecomunicaciones de Guatemala, S.A.	serv. Telefonico centro Jalapa
Funcionamiento				190002893269	08/05/2019	160.00	Telecomunicaciones de Guatemala, S.A.	serv. Telefonico clinica juitapa
Funcionamiento				190002816672	08/05/2019	180.00	Telecomunicaciones de Guatemala, S.A.	serv. Telefonico centro Chimaltenango
Funcionamiento	535	22/05/2019	60,000.00	88952	15/05/2019	60,000.00	Uno Guatemala, S.A.	copra. De cupones para combustible
Recurso Humano	536	28/05/2019	511,521.68			511,521.68	Fundabiern	reintegro parcial pago de planilla Abril 2019
TOTALES			631,967.75			630,435.98		

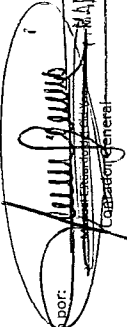
Elaborado por:  **MANUEL ESTUARDO DEL CID YOC**
 Contador General
FUNDABIERN

Autorizado por:  **Lic. Victor Mariano Alvarez**
 Director General

Fecha: Guatemala 06 de Junio 2019

630000

fundabiem

CTE-4

AREA FINANCIERA

FUNDACION PRO-BIENESTAR DEL MINUSVALIDO - FUNDABIEM -
 Km. 18.5 Carretera Panamericana, Mixco Guatemala
 Email: relacionespublicas@teleton.com.gt Telefono PBX (502) 2382-4343

Ejecucion y/o avance fisico por categoria del gasto real y presupuestado mensualmente

Categoria del gasto	Enero		Febrero		Marzo		Abril		Totales
	Pto.	Real	Pto.	Real	Pto.	Real	Pto.	Real	
Recurso Humano		709,762.89	709,762.89	688,344.66	688,344.66	1,214,625.63	1,214,625.63	2,612,733.18	2,612,733.18
Gastos de Funcionamiento		61,185.67	61,185.67	61,540.86	61,540.86	39,084.64	39,084.64	161,811.17	161,811.17
TOTALES		-	770,948.56	770,948.56	749,885.52	749,885.52	1,253,710.27	1,253,710.27	2,774,544.35

Ejecucion y/o avance fisico por categoria del gasto real y presupuestado mensualmente

Categoria del gasto	Mayo		Junio		Julio		Agosto		Totales
	Pto.	Real	Pto.	Real	Pto.	Real	Pto.	Real	
Recurso Humano	511,521.68	511,521.68							511,521.68
Gastos de Funcionamiento	120,446.07	120,446.07							120,446.07
TOTALES	631,967.75	631,967.75	0.00	0.00	0.00	0.00	0.00	0.00	631,967.75

Elaborado por:

(Signature)
 Manuel Estuardo del Cid Yoc
 Contador General

FUNDABIEM
 Contador General
 MANUEL ESTUARDO DEL CID YOC

Guatemala, 06 de Junio 2019

Fecha:

Autorizado por:

Lic. Victor Mariano Alvarez
 Director General

FUNDACION PRO-BIENESTAR DEL MINUSVALIDO - FUNDABIEM -
 Km. 18.5 Carretera Panamericana, Mixco Guatemala
 Email: relacionespublicas@telefon.com.gt Telefono PBX (502) 2382-4343

INTEGRACION DEL COSTO MENSUAL EXPRESADO EN QUETZALES

Costos para el mes de: MAYO

Categoría del Gasto	Consultas	Fisioterapia	Hidroterapia	Mecanoterapia	Lenguaje	Terapia de Ocupacional	Talleres Ocupacionales	Educacion Especial	Terapia Robótica	Terapia Estimulación CEMS	Rehabilitación Multisensorial - IREX-	Psicología	Trabajo Social	Total mensual	Total acumulado
COSTO DIRECTO	32,510.44	44,332.42	53,198.91	5,910.99	41,376.93	35,465.94	20,688.46	5,910.99	23,643.96	2,955.49	2,955.49	20,688.48	5,910.99	295,549.49	1,958,864.60
Sueldos y salarios	8,747.83	11,928.86	14,314.63	1,590.51	11,133.60	9,543.09	5,566.80	1,590.51	6,362.06	795.26	795.26	5,566.80	1,590.52	79,525.73	526,461.43
Bonificaciones	3,468.87	4,730.27	5,676.33	630.70	4,414.92	3,784.22	2,207.46	630.70	2,522.81	315.35	315.35	2,207.46	630.70	31,535.14	209,010.85
Sub-Total	44,727.14	60,991.55	73,189.87	8,132.20	56,925.45	48,793.25	28,462.72	8,132.20	32,528.83	4,066.10	4,066.10	28,462.74	8,132.21	406,610.36	2,694,336.88
COSTO INDIRECTO	9,278.12	12,651.98	15,182.38	1,686.93	11,808.52	10,121.59	5,904.26	1,686.93	6,747.72	843.47	843.47	5,904.26	1,686.92	84,346.55	341,670.72
Sueldos y Salarios	1,272.15	1,734.75	2,081.70	231.30	1,619.10	1,387.80	231.30	115.65	925.20	115.65	115.65	231.30	11,565.00	51,791.00	
Coeta Patronal	989.97	1,349.97	1,619.96	180.00	1,259.97	1,079.97	629.98	180.00	719.98	90.00	90.00	629.97	180.00	8,999.77	
Energía Eléctrica	2,734.94	3,729.46	4,475.35	497.26	3,480.83	2,983.57	1,740.41	1,989.04	248.63	248.63	248.63	1,740.41	497.27	24,863.06	64,978.02
Teléfono	1,464.31	1,966.79	2,396.15	266.24	1,863.67	1,597.43	266.24	1,064.95	133.12	133.12	133.12	931.83	266.24	13,311.92	42,218.03
Arrendamientos	2,449.82	3,340.66	4,008.80	445.42	3,117.95	2,672.53	1,558.98	445.42	1,781.69	222.71	222.71	1,558.98	445.42	22,271.09	113,955.09
Servicios de Agua Potable														1,106.10	
Combustibles y Lubrificantes	6,600.00	9,000.00	10,800.00	1,200.00	8,400.00	7,200.00	4,200.00	1,200.00	4,800.00	600.00	600.00	4,200.00	1,200.00	60,000.00	60,000.00
Sub-Total	44,727.14	60,991.55	73,189.87	8,132.20	56,925.45	48,793.25	28,462.72	8,132.20	32,528.83	4,066.10	4,066.10	28,462.74	8,132.21	406,610.36	2,694,336.88
TOTAL COSTOS	44,727.14	60,991.55	73,189.87	8,132.20	56,925.45	48,793.25	28,462.72	8,132.20	32,528.83	4,066.10	4,066.10	28,462.74	8,132.21	406,610.36	2,694,336.88
USUARIOS ATENDIDOS EN EL MES	259	533	23	165	276	329	24	92	13	65	40	258	249		
COSTO por USUARIO	172.69	114.43	3182.17	49.29	206.25	148.31	1185.95	88.39	2502.22	62.56	101.65	110.32	32.66		

NOTA IMPORTANTE

Elaborado por:
Nombre y firma

Fecha:

MANUEL ESTUARDO DEL CID YOG
 Contador General
 Guatemala, 06 de Junio 2019

Lic. Victor Mariano Alvarez
 Director General

2

En la presente fecha la dirección General de Talonarios de la Contraloría General de Cuentas recibe de la Fundación Pro-Bienestar del Munsivalido-FUNOABTEM- los duplicados de los Talonarios 700-A-3 números 669335, al 669395 que contienen los movimientos de Ingreso y Egreso de esta Fundación correspondientes al mes de Mayo, 2019.

Guatemala, 05 de Junio, 2019

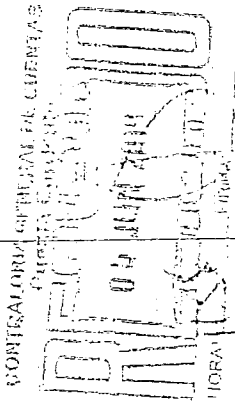

Quantificación F-35
No. 669377

FUNDABIEM

OFICINA: **CARRETERA PANAMERICANA MIXCO KM. 18.5**
LUGAR: **GUATEMALA**
DEPARTAMENTO: **EGRESOS**
CAJA: _____
(INGRESOS O EGRESOS)

Teléfono 23824343



ORIGINAL
SE CONSERVARÁ EN LA
OFICINA PARA FORMAR SU
PROPIO LIBRO DE CAJA.

CORRESPONDIENTE AL MES DE **MAYO** DE 20 **19**

1 DIA	2 CUENTAS, CONCEPTOS Y NÚMERO DE COMPROBANTE	3 FORMA No.	4 NUMERACIONES USADAS DEL No.	5 AL No.	6 SUMAS PARCIALES	7 SUMAS TOTALES
	DISPONIBLE					02,025,455.65
(1)	EGRESOS ASIGNACION PRESUPUESTARIA					
2	Documento a nombre de : TELECOMUNICACIONES DE GUATEMALA S.A. SERVICIO TELEFONICO EXT. DEP. PAGO DE SERVICIO TELEFONICO DE EXTENSIONES DEPARTAMENTALES	CH.	519		Q 766.00	
2	Documento a nombre de : DISTRIBUIDORA DE ELECTRICIDAD DE OCCIDENTE S.A. SERVICIO DE ENERGIA ELECTRICA QUETZIGO. PAGO DE ENERGIA ELECTRICA DE FUNDABIEM QUETZALTENANGO	CH.	520		Q 3,244.00	
2	Documento a nombre de : DISTRIBUIDORA DE ELECTRICIDAD DE ORIENTE S.A. SERVICIO DE ENERGIA ELECTRICA PETEN PAGO DE SERVICIO DE ENERGIA ELECTRICA DE FUNDABIEM PETEN	CH.	521		Q 262.00	
2	Documento a nombre de : EMPRESA ELECTRICA DE GUATEMALA S.A. SERVICIO DE ENERGIA ELECTRICA ESCUINTLA PAGO DE SERVICIO DE ENERGIA ELECTRICA DE FUNDABIEM ESCUINTLA	CH.	522		Q 1,422.44	
9	Documento a nombre de : CABLENET S.A. PAGO DE SERVICIO TELEFONICO FUNDABIEM. PAGO DE SERVICIO TELEFONICO DE FUNDABIEM CENTRAL SEGUN FACTURA NO. 1535884	CH.	523		Q 3,304.92	
9	Documento a nombre de : EMPRESA VERONICA ESPAZA ORELLANA ARRENDAMIENTO DE INMUEBLE UTILIZADO POR FUNDABIEM PUERTO BARRIOS SEGUN FACTURA NO. 130 / MAYO 2019	CH.	524		Q 4,256.00	
15	Documento a nombre de : EMPRESA ELECTRICA DE GUATEMALA S.A. PAGO DE SERVICIO DE ENERGIA ELECTRICA PAGO DE SERVICIO DE ENERGIA ELECTRICA DE FUNDABIEM CENTRAL	CH.	525		Q 8,302.90	
15	Documento a nombre de : TELECOMUNICACIONES DE GUATEMALA S.A. PAGO DE SERVICIO TELEFONICO DE EXTENSIONES DEPARTAMENTALES E INGRESOS DE FUNDABIEM CENTRAL	CH.	526		Q 8,626.00	
15	Documento a nombre de : DISTRIBUIDORA DE ELECTRICIDAD DE OCCIDENTE S.A. PAGO DE SERVICIO DE ENERGIA ELECTRICA PAGO DE SERVICIO DE ENERGIA ELECTRICA DE EXTENSIONES DEPARTAMENTALES	CH.	527		Q 6,620.00	
15	Documento a nombre de : DISTRIBUIDORA DE ELECTRICIDAD DE ORIENTE S.A. PAGO DE SERVICIO DE ENERGIA ELECTRICA PAGO DE SERVICIO DE ENERGIA ELECTRICA DE EXTENSIONES DEPARTAMENTALES	CH.	528		Q 3,698.00	
	VAN...				Q 3,698.00	Q 40,501.26
						Q 1,984,954.59

LEER INSTRUCCIONES AL DORSO

OFICINA: **FUNDABIEM** Cuatrecandancia F-35

No. 69377

LUGAR: **CARRETERA PANAMERICANA MXCO KM. 18.5**

DEPARTAMENTO: **GUATEMALA** Teléfono 238241343

ORIGINAL

SE CONSERVARÁ EN LA OFICINA PARA FORMAR SU PROPIO LIBRO DE CAJA.

CAJA: **EGRESOS**
(INGRESOS O EGRESOS)

CORRESPONDIENTE AL MES DE **MAYO** DE 20 **19**



1 DÍA	2 CUENTAS, CONCEPTOS Y NÚMERO DE COMPROBANTE	3 FORMA No.	4 NUMERACIONES USADAS DEL No.	5 NUMERACIONES USADAS AL No.	6 SUMAS PARCIALES	7 SUMAS TOTALES
	DISPONIBLE					Q2,025,455.65
(*)	EGRESOS ASIGNACION PRESUPUESTARIA					
2	Documento a nombre de: TELECOMUNICACIONES DE GUATEMALA S.A. SERVICIO TELEFONICO EXT. DEP. PAGO DE SERVICIO TELEFONICO DE EXTENSIONES DEPARTAMENTALES	CH.	519		Q. 766.00	
2	Documento a nombre de: DISTRIBUIDORA DE ELECTRICIDAD DE OCCIDENTE S.A. SERVICIO DE ENERGIA ELECTRICA QUETZEO. F. TO DE ENERGIA ELECTRICA DE FUNDABIEM QUIETZALTENANGO	CH.	520		Q. 3,244.00	
2	Documento a nombre de: DISTRIBUIDORA DE ELECTRICIDAD DE ORIENTE S.A. SERVICIO DE ENERGIA ELECTRICA PETEN PAGO DE SERVICIO DE ENERGIA ELECTRICA DE FUNDABIEM PETEN	CH.	521		Q. 262.00	
2	Documento a nombre de: EMPRESA ELECTRICA DE GUATEMALA S.A. SERVICIO DE ENERGIA ELECTRICA ESCUINTLA PAGO DE SERVICIO DE ENERGIA ELECTRICA DE FUNDABIEM ESCUINTLA	CH.	522		Q. 1,422.44	
9	Documento a nombre de: CABLENET S.A. PAGO DE SERVICIO TELEFONICO FUNDABIEM. PAGO DE SERVICIO TELEFONICO DE FUNDABIEM CENTRAL SEGUN FACTURA NO. 1535684	CH.	523		Q. 3,304.92	
9	Documento a nombre de: EMVA VERONICA ESPAYA ORELLANA ARRENDAMIENTO DE INMUEBLE PTO BARRIOS PAGO DE SERVICIO TELEFONICO UTILIZADO POR FUNDABIEM PUERTO BARRIOS SEGUN FACTURA NO. 130 / MAYO 2019	CH.	524		Q. 4,256.00	
15	Documento a nombre de: EMPRESA ELECTRICA DE GUATEMALA S.A. PAGO DE SERVICIO DE ENERGIA ELECTRICA PAGO DE SERVICIO DE ENERGIA ELECTRICA DE FUNDABIEM CENTRAL	CH.	525		Q. 8,302.90	
15	Documento a nombre de: TELECOMUNICACIONES DE GUATEMALA S.A. PAGO DE SERVICIO TELEFONICO DE SERVICIO TELEFONICO DE EXTENSIONES DEPARTAMENTALES E INVIENET DE FUNDABIEM CENTRAL	CH.	526		Q. 8,626.00	
15	Documento a nombre de: DISTRIBUIDORA DE ELECTRICIDAD DE OCCIDENTE S.A. PAGO DE SERVICIO DE ENERGIA ELECTRICA PAGO DE SERVICIO DE ENERGIA ELECTRICA DE EXTENSIONES DEPARTAMENTALES	CH.	527		Q. 6,620.00	
15	Documento a nombre de: DISTRIBUIDORA DE ELECTRICIDAD DE ORIENTE S.A. PAGO DE SERVICIO DE ENERGIA ELECTRICA PAGO DE SERVICIO DE ENERGIA ELECTRICA DE EXTENSIONES DEPARTAMENTALES	CH.	528		Q. 3,695.00	
	VAN ...				Q. 40,501.26	Q. 1,984,954.59

FORMULARIOS STANDARD, S. A. PBX: 2423-8900 - NIT: 163222-7 - 75,000 UNIDADES - 09/2018 DEL No. 650,001 AL No. 725,000. SERIE C. E. FISCAL 4-A1-CCC 15823 DE FECHA 18-9-2018 CORRELATIVO NÚMERO 01-2018 DE FECHA 18-9-2018 No. DE CUENTA: C2-12 LIBRO AB FOLIO 173.

LEER INSTRUCCIONES AL DORSO

OFICINA: **FUNDABITEM** Cuentadencia F-35 No. 669378
 LUGAR: **CARRETERA PANAMERICANA MIXCO KM. 18.5**
 DEPARTAMENTO: **GUATEMALA** Teléfono 23824343
 CAJA: **EGRESOS**
 (INGRESOS O EGRESOS)

ORIGINAL

SE CONSERVARÁ EN LA OFICINA PARA FORMAR SU PROPIO LIBRO DE CAJA.

CORRESPONDIENTE AL MES DE **MAYO** DE 20 **19**



FORMULARIOS STANDARD, S. A. PBX: 2423-6900 - NIT: 153222-7 - 75,000 UNIDADES - 09/2018 DEL No. 650,001 AL No. 725,000. SERIE C. E. FISCAL 4-A1-CCC 16923 DE FECHA 18-9-2018 CORRELATIVO NÚMERO 01-2018 DE FECHA 18-9-2018 No. DE CUENTA: C2-12 LIBRO AB FOLIO 173.

1 DÍA	2 CUENTAS, CONCEPTOS Y NÚMERO DE COMPROBANTE	3 FORMA No.	4 NUMERACIONES USADAS DEL No.	5 NUMERACIONES USADAS AL No.	6 SUMAS PARCIALES	7 SUMAS TOTALES
	VIENEN ...					Q 1,984,954.59
15	Documento a nombre de: JUAN ARRIOLA ARTEAGA ARRENDAMIENTO DE INMUEBLE MAYO ARRENDAMIENTO DE INMUEBLE UTILIZADO POR FUNDABITEM JALAPA SEGUN FACTURA NO. 86	CH.	522		Q 6,000.00	
15	Documento a nombre de: CESAR AUGUSTO MARTINEZ LOPEZ ARRENDAMIENTO DE INMUEBLE MAYO ARRENDAMIENTO DE INMUEBLE UTILIZADO POR FUNDABITEM HUEHUETENANGO SEGUN FACTURA NO. 61	CH.	530		Q 2,500.00	
15	Documento a nombre de: MINI BODEGAS S.A. ARRENDAMIENTO DE BODEGAS MAYO ARRENDAMIENTO DE BODEGAS DE USO ADMINISTRATIVO SEGUN FACTURAS NO. 3050 Y 3055	CH.	531		Q 7,275.09	
22	Documento a nombre de: INOCENTE DE JESUS DONIS SOLARES ARRENDAMIENTO DE INMUEBLE SANTA ROSA ARRENDAMIENTO DE INMUEBLE UTILIZADO POR FUNDABITEM SANTA ROSA DE UJMA SEGUN FACTURA NO. 163	CH.	532		Q 2,240.00	
22	Documento a nombre de: EMPRESA ELECTRICA DE GUATEMALA S.A. PAGO DE SERVICIO DE ENERGIA ELECTRICA PAGO DE SERVICIO DE ENERGIA ELECTRICA DE FUNDABITEM ESCUINTLA SEGUN FACTURA NO. 82-140073068	CH.	533		Q 1,213.72	
22	Documento a nombre de: TELECOMUNICACIONES DE GUATEMALA S.A. PAGO DE SERVICIO TELEFONICO EXT. DEF. PAGO DE SERVICIO TELEFONICO DE EXTENSIONES DEPARTAMENTALES	CH.	534		Q 616.00	
22	Documento a nombre de: UNIO GUATEMALA S.A. COMPRA DE CUPONES DE COMBUSTIBLE COMPRA DE CUPONES DE COMBUSTIBLE PARA USO DE VEHICULOS DE FUNDABITEM SEGUN NOG. 10358633	CH.	535		Q 60,000.00	
28	Documento a nombre de: FUNDABITEM REINTEGRO DE GASTOS DE PLANILLA REINTEGRO PARCIAL DE GASTOS DE PLANILLA FUNDABITEM CENTRAL CORRESPONDIENTES AL MES DE ABRIL SALDO PARA EL SIGUIENTE MES	CH.	536		Q 511,521.63	Q 591,466.49 Q 1,393,487.90
	RESUMEN Saldo Anterior (+) Ingresos Mayo 2019 Disponible (-) Egresos Mayo 2019 Saldo para el Siguiete Mes Sumas iguales				Q 825,455.65 Q 1,200,000.00 Q 2,825,455.65 Q 2,025,455.65	Q 631,967.75 Q 1,393,487.90 Q 2,025,455.65

LEER INSTRUCCIONES AL DORSO

000033

BANCO DE DESARROLLO RURAL, S.A.

Estado de Cuenta Monetaria

BANRURAL

El amigo que te ayuda a crecer

Oficina: DEPARTAMENTO DE DEPOSITOS

Fecha: 04/06/2019

3410057398

No. de Cuenta

GT90 BRRL 0101 0000 0034 1005 7398

Cta. Estandarizada

FUNDACION PRO-BIENESTAR DEL MINUSVALIDO Y/O FUNDABIEM

Nombre de la Cuenta

KM.18.5 CARRETERA PANAMERICANA ZONA 8 MIXCO GUATEMALA

Dirección:

QUETZALES

Moneda:

Página 1
Saldo Anterior 1,839,126.82

Periodo Del: 01/05/2019 Al: 31/05/2019

Fecha			Listado Cheques Pagados					
Fecha	Ofic.	Descripción_Operación	Docto. No.	Débitos	Créditos	Saldo	Número	Valor
07/05/2019	109	OPERACION CHEQUE PROPIO	522	1,422.44		1,837,704.38	517	140,202.53
07/05/2019	109	OPERACION CHEQUE PROPIO	519	766.00		1,836,938.38	518	873,468.64
07/05/2019	109	OPERACION CHEQUE PROPIO	517	140,202.53		1,696,735.85	519	766.00
07/05/2019	109	OPERACION CHEQUE PROPIO	518	873,468.64		823,267.21	520	3,244.00
09/05/2019	900	OPERACION CHEQUE PROPIO	521	262.00		823,005.21	521	262.00
09/05/2019	900	OPERACION CHEQUE PROPIO	520	3,244.00		819,761.21	522	1,422.44
14/05/2019	2058	OPERACION CHEQUE PROPIO	523	3,304.92		816,456.29	523	3,304.92
16/05/2019	411	OPERACION CHEQUE PROPIO	524	4,256.00		812,200.29	524	4,256.00
17/05/2019	2070	OPERACION CHEQUE PROPIO	526	8,625.00		803,575.29	525	8,302.90
17/05/2019	660	OPERACION CHEQUE PROPIO	529	6,000.00		797,575.29	526	8,625.00
17/05/2019	660	OPERACION CHEQUE PROPIO	525	8,302.90		789,272.39	527	6,620.00
21/05/2019	900	OPERACION CHEQUE PROPIO	531	7,275.09		781,997.30	528	3,698.00
21/05/2019	426	OPERACION CHEQUE PROPIO	530	2,500.00		779,497.30	529	6,000.00
23/05/2019	900	OPERACION CHEQUE PROPIO	527	6,620.00		772,877.30	530	2,500.00
23/05/2019	900	OPERACION CHEQUE PROPIO	528	3,698.00		769,179.30	531	7,275.09
27/05/2019	660	OPERACION CHEQUE PROPIO	533	1,313.72		767,865.58	533	1,313.72
27/05/2019	660	OPERACION CHEQUE PROPIO	534	616.00		767,249.58	534	616.00
28/05/2019	900	OPERACION CHEQUE PROPIO	535	60,000.00		707,249.58	535	60,000.00
29/05/2019	109	OPERACION CHEQUE PROPIO	536	511,521.68		195,727.90	536	511,521.68
29/05/2019	109	DEPOSITO COMPLETO	63796667		1,200,000.00	1,395,727.90		

Depósitos
1 1,200,000.00Cheques
19 1,643,398.92Notas de Crédito
0 0.00Notas de Débito
0 0.00Saldo Promedio
1,054,183.82Saldo Disponible
1,395,727.90Ret. Bancos Loc.
0.00Ret. Bancos Ext.
0.00Saldo
1,395,727.90

FAVOR EXAMINAR ESTE EXTRACTO. CUALQUIER INCONFORMIDAD SIRVASE PRESENTARLA EN UN PLAZO DE 30 DIAS A SU AGENCIA MÁS CERCANA EN CASO CONTRARIO DAREMOS POR CORRECTO SU SALDO.



FUNDACION PRO-BIENESTAR DEL MINUSVALIDO
FUNDABIEM

NOMBRE DE LA CUENTA:
FUNDACION PRO BIENESTAR DEL MINUSVALIDO Y/O FUNDABIEM
BANRURAL CTA. No. 3410057398
GUATEMALA

LIBRO DE BANCO

Nº 000046



MAYO 2019		Saldo Inicial			825,455.65
Fecha	No. Docto.	Cheque a Nombre de	Creditos	Debitos	Saldo
02/05/2019	519	TELECOMUNICACIONES DE GUATEMALA S.A.		766.00 Q.	824,689.65
02/05/2019	520	DISTRIBUIDORA DE ELECTRICIDAD DE OCCIDE		3,244.00 Q.	821,445.65
02/05/2019	521	DISTRIBUIDORA DE ELECTRICIDAD DE ORIENT		262.00 Q.	821,183.65
02/05/2019	522	EMPRESA ELECTRICA DE GUATEMALA S.A.		1,422.44 Q.	819,761.21
09/05/2019	523	CABLENET S.A.		3,304.92 Q.	816,456.29
09/05/2019	524	EMMA VERONICA ESPAYA ORELLANA		4,256.00 Q.	812,200.29
15/05/2019	525	EMPRESA ELECTRICA DE GUATEMALA S.A.		8,302.90 Q.	803,897.39
15/05/2019	526	TELECOMUNICACIONES DE GUATEMALA S.A.		8,625.00 Q.	795,272.39
15/05/2019	527	DISTRIBUIDORA DE ELECTRICIDAD DE OCCIDE		6,620.00 Q.	788,652.39
15/05/2019	528	DISTRIBUIDORA DE ELECTRICIDAD DE ORIENT		3,698.00 Q.	784,954.39
15/05/2019	529	JUAN ARRIOLA ARTEAGA		6,000.00 Q.	778,954.39
15/05/2019	530	CESAR AUGUSTO MARTINEZ LOPEZ		2,500.00 Q.	776,454.39
15/05/2019	531	MINI BODEGAS S.A.		7,275.09 Q.	769,179.30
22/05/2019	532	INOCENTE DE JESUS DONIS SOLARES		2,240.00 Q.	766,939.30
22/05/2019	533	EMPRESA ELECTRICA DE GUATEMALA S.A.		1,313.72 Q.	765,625.58
22/05/2019	534	TELECOMUNICACIONES DE GUATEMALA S.A.		616.00 Q.	765,009.58
22/05/2019	535	UNO GUATEMALA S.A.		60,000.00 Q.	705,009.58
28/05/2019	536	FUNDABIEM		511,521.68 Q.	193,487.90
29/05/2019	63796667	DEPOSITO COMPLETO	Q. 1,200,000.00		Q. 1,393,487.90

Elaborado por:
Edgar Hernandez
Manuel Estuardo del Cid

CONCILIACION BANCARIA

* SALDO EN BANCO AL 31 DE MAYO DE 2,019
SALDO EN LIBROS AL 31 DE MAYO DE 2,019

(+) DEPOSITO EN TRANSITO

(-) CHEQUES EN CIRCULACION:

Q.	2,240.00
Q.	1,393,487.90
Q.	1,393,487.90

532. INOCENTE DE JESUS DONIS SOLARES
GUATEMALA, 31 DE MAYO DE 2,019

Elaborado por:
Heidi Hernandez
Manuel Estuardo del Cid

000031



CONTRALORÍA GENERAL DE CUENTAS
Guatemala, C.A.



SERIE AE
FORMA 63-A2

REPUBLICA DE GUATEMALA AMERICA CENTRAL

RECIBO DE INGRESOS VARIOS **No. 2636633**

OFICINA: FUNDABIEM
LUGAR Y FECHA: GUATEMALA 30 DE MAYO DE 2019
RECIBI DE: TESORERIA NACIONAL
EN CONCEPTO DE: PAGO PARCIAL CONVENIO (DA-20-2019)

LA CANTIDAD DE: UN MILLON DOSCIENTOS MIL EXACTOS Q. 1,200,000.00

(EN LETRAS)

SELO:
RECEPCION A LA REGISTRADORA CENTRAL
ESTADISTICA REGISTRADORA CENTRAL



ENTERANTE

VALIDO POR EL IMPORTE IMPRESO POR LA CAJA REGISTRADORA Y/O NOMBRE, FIRMA Y SELLO DEL RECEPTOR.

ORIGINAL PARA EL ENTERANTE
DUPLICADO PARA RENDIR CUENTAS

NOTA: En este codo es requisito indispensable la Firma de quién entera. Artículo 1113, numeral 4 del Código Fiscal. No tendrá valor si contiene borrones, tachaduras o enmiendas.

FORMULARIOS CONTINUOS DE CERTIFICACION, SUJECION, AUDITORIA, OFICINA, TEL.: (502) 2337 0000 - 2337 0000. INT.: 445656-6-058. PARA LICENCIADOS DEL IN. 600.007 AL No. 050.000 SERIE AE SEGUN E. FISCAL 4-A1-CCC 14730 DE FECHA 14-07-2015 CORRELATIVO No. 04-2015 DE FISCIA 13-07-2015 CUENTAS NACIONALES C.A. 2337 0000. IMP. POLIO 104. AUTORIZADO POR LA CONTRALORIA GENERAL DE CUENTAS SEGUN RESOLUCION No. 81,71883 Cde. 520-12-2-S-10-39 DE FECHA 12-05-1989

El Infrascrito Perito Contador Manuel Estuardo del Cid Yoc, que se identifica con DPI No. 2634 41571 0101, certifica que esta es copia fiel del duplicado del recibo 63-A2 No. 836633 del mes de Mayo de 2019, por lo cual firmo y sello.

Estuardo Del Cid
No. Registro 2634415710101

INFORME DE AVANCE FÍSICO Y FINANCIERO DE ENTIDADES RECEPTORAS DE SUBSIDIOS O SUBVENCIÓNES CON RECURSOS DEL ESTADO

Base Legal:

Artículo 32 Bis del Decreto No. 101-97, Ley Orgánica del Presupuesto.

Artículo 9 del Acuerdo Gubernativo No. 300-2017 que aprobó la distribución analítica del Presupuesto General de Ingresos y Egresos del Estado para el Ejercicio Fiscal 2018.

Artículo 23 del Decreto No. 50-2016, Ley del Presupuesto General de Ingresos y Egresos del Estado para el Ejercicio Fiscal 2017, vigente nuevamente para el Ejercicio Fiscal 2018.

Artículos 14 y 15 del Acuerdo Gubernativo No. 55-2016, Reglamento de Manejo de Subsidios y Subvenciones.

Responsable de la actualización de la información:

Sra. Zoila Virginia Madañeno Vela, Tesorera de Consejo Directivo y Representante Legal

Informe correspondiente al mes de:

MAYO DE 2019

Fecha de actualización:

03 de Junio de 2019

I. DATOS GENERALES DE LA ENTIDAD RECEPTORA DE SUBSIDIOS O SUBVENCIÓNES

1. Nombre o razón social	FUNDACION PRO-BIENESTAR DEL MINUSVALIDO - FUNDABTEM -
2. Código de entidad receptora	
3. Número de identificación Tributaria (NIT)	543886-1
4. Domicilio fiscal	km 18.5 Carretera Panamericana, Mixco Guatemala
5. Página de internet y números telefónicos	PBX 2382-4343
6. Nombre del representante legal	Sra. Zoila Virginia Madañeno Vela, Tesorera de Consejo Directivo y Representante Legal
7. Número y fecha del convenio	DA-20-2019 08/02/2019
8. Número y fecha de la disposición legal que autoriza el convenio	67-2019 14/03/2019
9. Objetivo general del subsidio o subvención	Atención de personas con discapacidad física a nivel nacional
10. Indicadores y resultados	Servicios en a) Consulta Médica, b) Consulta de Médicos especialistas, c) Fisioterapia, d) Hidroterapia, e) Mecanoterapia, f) Terapia de Lenguaje g) Terapia Ocupacional h) Talleres Ocupacionales i) Educación Especial j) Terapia robotica k) Terapia Multisensorial y l) Psicología
11. Nombre de la institución pública que otorga el subsidio o subvención	Ministerio de Salud Pública y Asistencia Social
12. Monto anual en Q.	Q 12,000,000.00

II. INFORMACIÓN DE AVANCE FÍSICO Y FINANCIERO ANUAL

No.	Metas	Servicios	Unidad de Medida (1)	Programada		% de Ejecución Programado	Total Ejecución Programado Anual	Total Transferido Acumulado	Ejecutado Acumulado	% de Ejecución	Observaciones (Justificación de variaciones)
				Acumulado Anual	Acumulado						
				Cantidad							
1		Servicio Consulta Médica	Terapia	11,000	4,735	43%	1,320,000	396,000.00	374,716.33	28%	
2		Fisioterapia	Terapia	105,000	43,610	42%	1,800,000	540,000.00	510,976.81	28%	
3		Hidroterapia	Terapia	650	294	45%	2,160,000	648,000.00	613,172.18	28%	
4		Mecanoterapia	Terapia	29,500	13,912	47%	240,000	72,000.00	68,130.25	28%	
5		Terapia de Lenguaje	Terapia	59,000	26,008	44%	1,680,000	504,000.00	476,911.70	28%	
6		Terapia Ocupacional	Terapia	43,000	18,601	43%	1,440,000	432,000.00	408,781.45	28%	
7		Talleres Ocupacionales	Terapia	800	428	54%	840,000	252,000.00	238,455.85	28%	
8		Educación Especial	Terapia	30,000	12,222	41%	240,000	72,000.00	68,130.25	28%	
9		Terapia Robotica	Terapia	650	312	48%	960,000	287,999.99	272,520.96	28%	
10		Cuarto de Estimación Multisensorial -CEMS-	Terapia	7,500	3,140	42%	120,000	36,000.01	34,065.13	28%	
11		Rehabilitación multisensorial -IREX-	Terapia	2,050	924	45%	120,000	36,000.01	34,065.13	28%	
12		Psicología	Terapia	6,000	3,024	50%	840,000	252,000.00	238,455.85	28%	
13		Trabajo Social	Terapia	4,850	2,271	47%	240,000	71,999.99	68,130.21	28%	
Totales				300,000	129,481	45%	12,000,000	3,600,000.00	3,406,512.10	28%	

050000

620000

No.	Metas	Unidad de Medida	Avençe	III. INFORMACION DE AVANCE DE FINANCIERO FISICO Y FINANCIERO MENSUAL											
				Ejecución											
				Enero	Febrero	Marzo	Abril	Mayo	Junio	Julio	Agosto	Septiembre	Octubre	Noviembre	Diciembre
1	Servicio Consulta Médica	Terapia	Financiero	84,804.34	82,487.41	137,908.13	69,516.45								
			Físico	543	911	1,106	1,079								
2	Fisioterapia	Terapia	Financiero	115,642.28	112,482.83	188,056.54	94,795.16								
			Físico	5,765	8,939	9,476	8,978	10,452							
3	Hidroterapia	Terapia	Financiero	138,770.74	134,979.39	225,667.85	113,754.20								
			Físico	75	50	46	33	70							
4	Mecanoterapia	Terapia	Financiero	15,418.97	14,997.71	25,074.21	12,639.36								
			Físico	1,612	2,622	2,733	3,415	3,530							
5	Terapia de Lenguaje	Terapia	Financiero	107,932.80	104,983.97	175,519.44	88,475.49								
			Físico	2,621	4,873	5,973	6,090	6,451							
6	Terapia Ocupacional	Terapia	Financiero	92,513.83	89,986.26	150,445.23	75,836.13								
			Físico	2,074	3,749	4,231	4,533	4,533							
7	Talleres Ocupacionales	Terapia	Financiero	53,966.40	52,491.99	87,759.72	44,237.74								
			Físico	90	81	68	116	73							
8	Educación Especial	Terapia	Financiero	15,418.97	14,997.71	25,074.21	12,639.36								
			Físico	1,236	2,168	2,920	2,886	3,012							
9	Terapia Robotica	Terapia	Financiero	61,675.88	59,990.84	100,296.82	50,557.42								
			Físico	88	54	81	49	40							
10	Cuarto de Estimulación Multisensorial -CEMS-	Terapia	Financiero	7,709.49	7,498.86	12,537.10	6,319.68								
			Físico	348	581	692	768	751							
11	Rehabilitación multisensorial - IREX-	Terapia	Financiero	7,709.49	7,498.86	12,537.10	6,319.68								
			Físico	126	199	185	205	209							
12	Psicología	Terapia	Financiero	53,966.40	52,491.99	87,759.72	44,237.74								
			Físico	389	560	571	730	774							
13	Trabajo Social	Terapia	Financiero	15,418.97	14,997.70	25,074.20	12,639.34								
			Físico	350	477	504	477	463							
					1,323,226.72	631,967.75									

IV. POBLACION BENEFICIADA (2)

Departamento	Municipio	Número de personas por rango de edad							
		Mujeres			Hombres				
		0-15	16-30	31-45	46 y más	0-15	16-30	31-45	46 y más
Alta Verapaz	COBAN	1	1	2	1	3	2	1	
Alta Verapaz	SAN CRISTOBAL	1	1	1	1	1			
Alta Verapaz	TACTIC								
Alta Verapaz	TUCURU			1					
Alta Verapaz	San Pedro Carcha					1			
Baja Verapaz	SALAMA	3			1			1	
Alta Verapaz	TAMAHU								
Alta Verapaz	SANTA CRUZ			1					
Baja Verapaz	San Miguel Chical								1
Baja Verapaz	Rabinal								
CHIMALTENANGO	ACTATENANGO				1				
CHIMALTENANGO	CHIMALTENANGO								
CHIMALTENANGO	CHIMALTENANGO	7							
CHIMALTENANGO	EL TEJAR	1							

CHIMALTENANGO	PARAMOS	1	4			1			
CHIMALTENANGO	PATZICIA	4	2	1		1		1	
CHIMALTENANGO	PATZUN	2	2	1				1	
CHIMALTENANGO	SAN ANDRES ITZAPA	3	3						
CHIMALTENANGO	SAN JOSÉ POQUIL	1	1						
CHIMALTENANGO	SAN JUAN COMALAPA	3	1						1
CHIMALTENANGO	SAN MARTIN JILOTEPECQUE	5	3						1
CHIMALTENANGO	SAN PEDRO YEOCAPA		2	1					
CHIMALTENANGO	SANTA APOLONIA		2						
CHIMALTENANGO	TECPAN	2	3						
CHIMALTENANGO	ZARAGOZA		3	1		1			
Chiquimula	Quiché								
Chiquimula	Camotan		1	1					
Chiquimula	Chiquimula	1	1	1	2				
Chiquimula	Concepcion Las Minas	1	1	4		2	1		
Chiquimula	Ipala	1						1	
Chiquimula	Quetzaltepeque						1		
Chiquimula	ZONA 3		1						
Chiquimula	San Jacinto		1						
Chiquimula	San José La Arada		1						
Chiquimula	Shusho Bajo	1							
El Progreso	Sanarate								1
El Progreso	Sansare		1						
Retalhuleu	Retalhuleu	1	4	1					
Huehuetenango	Agucatan	1	1						
Huehuetenango	Chiantia	3	4						
Huehuetenango	Colotenango	1	1						
Huehuetenango	Huehuetenango	6	5						
Huehuetenango	La Democracia		2						
Huehuetenango	Malacatanctio		1						
Huehuetenango	San Ildefonso Ixtahuacán	1	1						
Huehuetenango	San Juan Atitan	1							
Huehuetenango	San Pedro Soloma	1							
Huehuetenango	San Pedro Necta		2						
Huehuetenango	San Rafael Petzal	1							
Huehuetenango	San Sebastian Huehuetenango	2	2						
Huehuetenango	Santa Barbara	2							
Huehuetenango	Todos Santos	1	1						
Jutiapa	Agua Blanca	2	1						
Jutiapa	San José Acatemala	12	6						
Jutiapa	Asuncion Mita	12	10	2					
Jutiapa	santa catarina mita	8		2					
Jutiapa	Jutiapa	16	32						
Jutiapa	Jerez		2						
Jutiapa	Jalpategua	6	4	2					
Jutiapa	Yupiltepeque	2	4						
Jutiapa	comapa	2	4						
Jutiapa	moyuta	6	6						
Jutiapa	El Progreso	2	2						
Jutiapa	Quezada	6	20						

820000

ESCUNTLA	ESCUNTLA	2				2								
ESCUNTLA	Chiquimilla	1						2						
ESCUNTLA	PUERTO DE SAN JOSE			1										
ESCUNTLA	SANTA LUCIA	2												
ESCUNTLA	NUEVA CONCEPCION				1									
ESCUNTLA	PALIN	1				2								
ESCUNTLA	MASAGUA	1				3								
ESCUNTLA	Tiquisate				1									
ESCUNTLA	LA DEMOCRACIA				1									
ESCUNTLA	siquinala					2								
ESCUNTLA	SAN VICENTE PACAYA				2									
ESCUNTLA	GUANAGAZAPA	1												
EscunTLA	EscunTLA	10	1	1	2	11	2					1		
Izabal	Morales	5				7	2					1		3
Izabal	Livingston				1									
Izabal	Los Amates	1												
Jalapa	Jalapa	1				3	2							
Jalapa	Jalapa	1				3	3							
Jalapa	Mataquescuintla	2				1	1							1
Jalapa	San Carlos Alzate	1				4	0							
Jalapa	San Pedro Pinula	2	1			2	1							
Jalapa	Chaparron					2								
Guatemala	Guatemala	8	1	2	1	7	1							1
Quetzaltenango	Almohonga	1												
Quetzaltenango	Sija				1									
Quetzaltenango	San Martin	3				2								
Quetzaltenango	Cantel	1												
Quetzaltenango	Concepcion Chichirichapa	1												
Quetzaltenango	San Francisco La Union					1								
Quetzaltenango	San Juan Ostuncalco	2				1								
Quetzaltenango	Salcaja	1				1								
Quetzaltenango	Olintepeque	1				1								
Quetzaltenango	Quetzaltenango	5				6	1							1
Quetzaltenango	coatepeque	3	2			2	6							
SANTA ROSA	CHIQUMULLA	1				2								
SANTA ROSA	Barberena	1				2								
SANTA ROSA	Cuilapa	1						1						
SANTA ROSA	Taxico	1												
SANTA ROSA	Ixhuitan	1												
SANTA ROSA	Santa Cruz Narango	1												
SANTA ROSA	Pueblo Nuevo Viltas					5								
SANTA ROSA	Santa Rosa de Lima	1	1		1	1	1							
SANTA ROSA	Nueva Santa Rosa	3				2	2							1
SANTA ROSA	San Rafael Las Flores	1				1								
SANTA ROSA	Villa Canales	1												
SANTA ROSA	Ayarza	2												
SANTA ROSA	Casillas						1							
SAN MARCOS	MALACATAN	8	1	2	5	15	4	2						
SAN MARCOS	Concepcion Tutupá					1								
SAN PABLO	SAN PABLO					3								

420000

No.	Apellidos y Nombres	Código Único de Identificación (CUI)	Monto del contrato Q.	Plazo del contrato	Monto pagado en el
1	MALDONADO GARCIA, LUIS ESTUARDO	1704 73074 0101	3,107.37	INDEFINIDO	3,107.37
2	MORALES GOMEZ, IDALIA CRISTINA	1736 17395 1324	4,008.13	INDEFINIDO	4,008.13
3	ORTIZ QUINTANILLA, SILVIA DEL CARMEN	1957 80892 0101	8,062.59	INDEFINIDO	8,062.59
4	JENNER SOLARES, SANDRA JANNETTE	2641 09104 0101	8,978.53	INDEFINIDO	8,978.53
5	VEGA MONTEROSO, MARIA DEL ROSARIO	1781 30249 2004	3,813.10	INDEFINIDO	3,813.10
6	GORDILLO DE MORALES, OLGA ROSALBA	2494 12799 0101	3,708.10	INDEFINIDO	3,708.10

V. PERSONAL CONTRATADO CON RECURSOS DEL SUBSIDIO O SUBVENCIÓN

		241	26	18	50	310	42	25	18	730
SAN MARCOS	CATARINA	3		2	3	7		1		
SAN MARCOS	EL RODEO				1			1		
SAN MARCOS	TECUN UMAN		1		1					
SAN MARCOS	EL TUMBADOR				1					
SAN MARCOS	SAN MARCOS	3			1					
SAN MARCOS	SAN PEDRO	5			1			1		
SAN MARCOS	SAN ANTONIO	1			1					
SAN MARCOS	TEJULA	2			1					
SAN MARCOS	SAN LUCAS Sacatepequez	1			1					
SACATEPEQUEZ	SUMPANGO	1			2					
SACATEPEQUEZ	locotenango	2								
SACATEPEQUEZ	Sacatepequez				1					
SACATEPEQUEZ	Antigua	1			1					
SACATEPEQUEZ	Ciudad Vieja	2			1		2			
SACATEPEQUEZ	Pastores	1								
Sacatepequez	MAZATENANGO	1			1			1		
Sacatepequez	CUYOTENANGO				1					
Sacatepequez	Santo Domingo				1					
Sacatepequez	SAN ANTONIO				1					
Sacatepequez	RIO BRAVO				1					
Sacatepequez	SAN BERNARDINO		1				1			
Sacatepequez	SANTO TOMAS		1				1			
Suchtepequez	PATULUL	1			1					
SOLOLA	IXTAHUACAN				1					
SOLOLA	SOLOLA	1								
SOLOLA	Panajachel				2					
SOLOLA	SOLOLA	1			1					
SOLOLA	Santa Lucia				1					
SOLOLA	Santa Catarina	1								
Peten	Flores	1								
Totonicapán	Momostenango	1			3					
Totonicapán	San Cristobal		1							
Totonicapán	Totonicapán	3			2					
Zacapa	Guaján				1					
Zacapa	Rio Hondo				1					
Zacapa	San Jorge									
Zacapa	Santa Lucia	1								
Zacapa	Zacapa	4	2		1			1		

7	GARCIA CORONADO, IRENE MAGALY	25546 7370 0101	INDEFINIDO	5,354.60
8	CHINCHILLA GIRON, RITA EMILIA	2496 65395 1801	INDEFINIDO	3,678.10
9	ISPANTEL ESCOBAR, KARINA VIRGINIA	1844 92696 0101	INDEFINIDO	3,663.10
10	CARDONA DOMINGO, VICTOR ARIEL ISAIAS	2186 15698 0101	INDEFINIDO	4,338.13
11	ABROGO LOPEZ, MIRNA MARICELA	2494 16719 0101	INDEFINIDO	3,603.10
12	NAVARRO RODRIGUEZ, MARIA JOSE	2226 17365 0101	INDEFINIDO	3,603.10
13	PALACIOS ARAGON, FABIOLA	1586 10121 1602	INDEFINIDO	3,603.10
14	LOPEZ DE LA CRUZ, SANDRA PATRICIA	2500 49759 0101	INDEFINIDO	3,603.10
15	FLORES ASENCIO, MELANI ROCIO	2540 79202 0101	INDEFINIDO	3,603.10
16	PANAGUA CALLEJAS, MARIA ESTHER	2501 84710 0101	INDEFINIDO	3,603.10
17	MUX SIMON, MYNOR ELISEO	1584 28463 0404	INDEFINIDO	3,513.10
18	MORAN AGUILAR, SILVIA PATRICIA	2319 78073 2205	INDEFINIDO	5,981.81
19	SAPON DE CRISTALES, MIRIAM ROSSANA	2349 80265 0801	INDEFINIDO	3,648.10
20	DE PAZ LIMA, CLAUDIA ELENA	1586 86381 0101	INDEFINIDO	3,588.10
21	OLIVA RODAS, CLARA LUZ	2498 45849 0101	INDEFINIDO	3,588.10
22	PORTELA ELLIGTON, INGRID KARINA	2594 44286 1802	INDEFINIDO	3,543.10
23	CAMINADE ALVARADO, ANA BEATRIZ	2510 91694 0101	INDEFINIDO	-
24	OROZCO RUIZ, INGRID LORENA	2958 46333 0101	INDEFINIDO	3,453.10
25	TORRES ISFUINA, EDNA CAROLINA	1612 44985 0101	INDEFINIDO	3,252.37
26	OROZCO PEREZ, MIGUEL ANGEL	2188 41140 0609	INDEFINIDO	3,462.37
27	IXCOT, MARIO ROLANDO	2369 93488 1106	INDEFINIDO	3,262.37
28	LOPEZ FOLGAR, JULIETA DEL CARMEN	1771 48322 2103	INDEFINIDO	3,662.37
29	PEREZ DE LEON, VIVIANA ISABEL	2084 49035 1210	INDEFINIDO	3,012.37
30	MORALES TARACENA, JACQUELINE DEL ROSARIO	1779 96277 0901	INDEFINIDO	3,262.37
31	MEJIA MONZON, MEYLIN ARACELY	2307 12614 1105	INDEFINIDO	3,117.37
32	DE LA VEGA HERRERA, SOFIA ALEJANDRA	2484 82580 0101	INDEFINIDO	10,037.15
33	ROJOP SAC, MARIA KARLA	1652 98219 0903	INDEFINIDO	4,248.13
34	IXCOT HERNANDEZ, LUIS ALFONSO	1750 43957 0901	INDEFINIDO	3,498.10
35	QUINONES DE LEON, CLAUDIA LORENA	1951 48843 1001	INDEFINIDO	3,693.10
36	MAZARIEGOS REYES, SUELMIA SURAMA	2603 51962 0904	INDEFINIDO	3,423.10
37	MEZA ARIOLA, INGRID VERONICA	1585 02531 0801	INDEFINIDO	3,408.10
38	HERNANDEZ TELLEZ, KARLEN LILIANA	2250 80478 0920	INDEFINIDO	3,693.10
39	ANLEU DIAZ, MARIA JOSE	2112 68704 0901	INDEFINIDO	4,817.64
40	VICENTE CHAVEZ, RODRIGO ANIBAL	1588 41190 0901	INDEFINIDO	3,637.37
41	VENTURA LOPEZ, MARIA DE JESUS	2310 44429 0901	INDEFINIDO	3,422.37
42	TOC CAAL, ZULY CONZUELO	2096 00411 1608	INDEFINIDO	3,137.37
43	MILLIAN MILLIAN, NAVYA JOHANA	2422 41999 1601	INDEFINIDO	4,098.13
44	ESKENASY MORALES, MOISES ARTURO	2271 60584 1601	INDEFINIDO	7,732.59
45	BERQUEFFER HERRNANDEZ, YANIRA YESSENIA	1635 33547 1703	INDEFINIDO	3,738.10
46	SANTIZO MAYORGA, ROSA EMILIA	1588 12948 0101	INDEFINIDO	4,618.10
47	GUTIERRES, CONTRERAS, GLORIA MARISOL	2336 40290 1601	INDEFINIDO	3,447.37
48	MORAN COY, LIGIA LISBET	2227 48109 1601	INDEFINIDO	5,487.64
49	MORENO CAJA, CARLOS JOSE	2387 84681 0901	INDEFINIDO	4,393.10
50	GONZALEZ JORDAN, MARIA MARIA	2587 51460 1601	INDEFINIDO	3,393.10
51	TENI POOL, GERARDO	2508 63634 1601	INDEFINIDO	3,462.37
52	CHE TZE, JOSE ALBERTO	2508 63812 1609	INDEFINIDO	3,319.87
53	ALVAREZ TORRES, AZUCENA DE MARIA	2440 82464 0401	INDEFINIDO	3,137.37
54	INAY RAXTAL, SILVIA BEATRIZ	1917 75975 0401	INDEFINIDO	3,158.45
55	CUMBEZ COLI, RITA LOURDES	1697 35044 0101	INDEFINIDO	6,893.99
56	SPILLARI GALVEZ, MARIA DEL PILAR	2532 73633 0101	INDEFINIDO	3,498.10

57	AJQUEJAY ARRILAS, DAMARIS EUNICE	2410 36178 0409	3,498.10	INDEFINIDO	3,498.10
58	XUYA VELA SQUEZ, AMADA ARGENTINA	1914 46505 0401	3,678.10	INDEFINIDO	3,678.10
59	SANTIZO URREA, CLAYRE CAROLINA	2638 94940 0407	3,432.37	INDEFINIDO	3,432.37
60	OLIB SATZ, INGRID MADAI	1744 36815 0401	3,483.10	INDEFINIDO	3,483.10
61	PIVARAL VILALTA, DULCE MARIA	3056 51692 0301	2,412.98	INDEFINIDO	2,412.98
62	LOPEZ LOPEZ, VENANCIO HIPOLITO	2499 47196 0403	3,424.87	INDEFINIDO	3,424.87
63	ARGUBTA BRACAMONTE, ANDY ROSMATY	1993 62734 2001	3,562.37	INDEFINIDO	3,562.37
64	BOCHE MORALES, LIGIA ISABEL	2441 41487 1901	4,188.13	INDEFINIDO	4,188.13
65	MEDINA MAZARIEGOS, GLADYS ROGELIA	2395 27631 0101	6,732.87	INDEFINIDO	6,732.87
66	ROJAS ESTRADA, ELIEZER EDWIN DONALDO	2505 31100 2001	3,267.37	INDEFINIDO	3,267.37
67	MOSCOSO MORENO, ADRIU MARIA FERNANDA	2450 40412 2001	3,132.37	INDEFINIDO	3,132.37
68	ROSALES GUTIERREZ, MIRZA JUDITH	2494 12659 2001	3,477.37	INDEFINIDO	3,477.37
69	HERNANDEZ ACEVEDO, ADA ISABEL	1615 60075 1801	3,603.10	INDEFINIDO	3,603.10
70	HERMOSILLA CHAMALE, EDWIN GEOVANNI	2498 46462 0101	3,948.10	INDEFINIDO	3,948.10
71	RAMIREZ AGOSTO, SANDRA LETICIA	2075 99165 2009	3,207.37	INDEFINIDO	3,207.37
72	RODRIGUEZ GUERRA, ROCIO DE MARIA	2498 78461 2007	4,817.64	INDEFINIDO	4,817.64
73	BUENAFE REY, LEONARDO FILIBERTO	2437 45540 1606	3,547.37	INDEFINIDO	3,547.37
74	PICEN JUAREZ, JAIRO ELISEO	2488 42781 2001	3,282.37	INDEFINIDO	3,282.37
75	JORDAN MARTINEZ, MAYRA LISET	2148 79259 0101	3,182.37	INDEFINIDO	3,182.37
76	TORRES CARRILLO, AIXA JACQUELINE	2281 18190 0101	4,173.13	INDEFINIDO	4,173.13
77	BULNES MEJIA, GLENDA MIREYA	2122 87672 2008	8,662.15	INDEFINIDO	8,662.15
78	OCHOA SAMAYOA, DANIELITA INES	1575 47221 1301	5,248.13	INDEFINIDO	5,248.13
79	ISHCAMPARIC DUARTE, JEAN CARLOS BENJAMIN	2114 99900 2101	3,498.10	INDEFINIDO	3,498.10
80	REYES FIGUEROA, CINDY ARELY	2343 81620 2101	3,172.95	INDEFINIDO	3,172.95
81	PALMA GUZMAN, SANDRA PAOLA	2274 82239 2101	3,282.37	INDEFINIDO	3,282.37
82	POROJ ITZEP, YOHANA MARIBEL	1688 11103 0815	4,318.10	INDEFINIDO	4,318.10
83	ORDENEZ GONZALEZ, JOSE DAVID	1640 23151 2203	3,459.87	INDEFINIDO	3,459.87
84	CAMEY HERNANDEZ, AURA MARINA	1895 40648 1001	3,197.37	INDEFINIDO	3,197.37
85	HURTADO PAUL, WENDY LORENA	2247 98502 1001	4,143.13	INDEFINIDO	4,143.13
86	NAREZ ZAMUDIO, CARLOS GUILTERMO	1792 57625 1001	8,793.32	INDEFINIDO	8,793.32
87	PAZ DE LEON, GLENDA VERONICA	1829 60500 1002	3,492.37	INDEFINIDO	3,492.37
88	MORALES LOPEZ, GLENDY MARGARETH	2323 09299 0920	4,428.13	INDEFINIDO	4,428.13
89	LOPEZ MANCIO, MYRA JUDITH	1769 87347 1001	3,693.10	INDEFINIDO	3,693.10
90	ESCOBEDO ARMAS, ARIS ADVANY	1936 45114 1010	3,337.37	INDEFINIDO	3,337.37
91	SAMAYOA ESCOBAR, MARIA ALEJANDRA	1574 11737 1201	4,408.10	INDEFINIDO	4,408.10
92	ARREAGA PAZ, MARIA JOSE	1714 85262 0901	4,408.10	INDEFINIDO	4,408.10
93	XILOI TOMAS, LEBI GEOVANNI	1748 92691 1102	3,144.87	INDEFINIDO	3,144.87
94	BARROS PEREZ, ISELA OSIRIS	1738 65925 1215	3,337.37	INDEFINIDO	3,337.37
95	OROZCO MAZARIEGOS, ANTONIETA EUGENIA	1982 10558 1211	3,408.10	INDEFINIDO	3,408.10
96	COTOC PINEDA, JOHANA	1821 83971 0913	8,177.59	INDEFINIDO	8,177.59
97	LEON LOPEZ, SILVIA LISETT	1666 67994 0101	3,417.37	INDEFINIDO	3,417.37
98	ROBLEDO BARRIOS, LESVIA JULIETA	1680 78430 1207	4,593.13	INDEFINIDO	4,593.13
99	MALDONADO LORCA, RONALD FRANCISCO	2344 13115 0901	5,188.13	INDEFINIDO	5,188.13
100	PERAZA LOPEZ, BEATRIZ ELENA	2333 53739 1101	3,367.37	INDEFINIDO	3,367.37
101	GUZMAN RODRIGUEZ, GLORIA AMPARO	2467 53617 1001	4,563.13	INDEFINIDO	4,563.13
102	GOMEZ IRAHEITA, RAFAEL	1724 27924 0101	8,693.32	INDEFINIDO	8,693.32
103	QUAN JUAREZ, JUANA MERCEDES	1887 58976 0920	3,753.10	INDEFINIDO	3,753.10
104	SALES CURIEL, FLOR DE MARIA	1733 20241 1101	4,403.13	INDEFINIDO	4,403.13
105	PEREZ BELIZUA, ALMA ROSANA	2336 19526 1101	3,648.10	INDEFINIDO	3,648.10
106	ALVARADO BATREZ, BRISEIDA AMARILIS	2461 26477 1103	3,969.10	INDEFINIDO	3,969.10

107	MACAL GARCIA, JUAN PABLO	1685 95281 1101	3,438.10	INDEFINIDO	3,438.10
108	ALONZO GARCIA, SAYDA YSEENIA	1628 41051 1013	-	INDEFINIDO	5,147.64
109	CIFUENTES DE LEON, WILFREDO ELEAZAR	1750 90629 1108	-	INDEFINIDO	3,459.87
110	VELASQUEZ MONZON, VALERIANO ROCABEL	2175 18117 1101	3,522.37	INDEFINIDO	3,522.37
111	LOPEZ CAMPOS, ALDO ROEL	2301 80701 1101	3,482.37	INDEFINIDO	3,482.37
112	LEAL MARTINEZ, CELIA PAHOLA	2465 51580 1215	3,092.37	INDEFINIDO	3,092.37
113	VILLAGRAN PALMA, ERIKA SULEYMA	2221 07839 2203	4,068.13	INDEFINIDO	4,068.13
114	VICENTE PEC, MACARIO CASMIRO	2634 01448 0802	4,755.07	INDEFINIDO	4,755.07
115	VENTURA CRUZ, YSEENIA CARLOTA	1905 52654 2201	4,518.13	INDEFINIDO	4,518.13
116	MARTINEZ NAVAS, ISSEL OTONIEL	1618 92876 2203	3,588.10	INDEFINIDO	3,588.10
117	GONZALEZ SANDOVAL, JONATAN ELIAS	1703 66812 2203	3,558.10	INDEFINIDO	3,439.50
118	MEDINA MARTINEZ, GLORIA ENCARNACION	2493 19888 2201	3,678.10	INDEFINIDO	3,678.10
119	PERALTE NAVARRO, MARILYN ANDREZ	3224 04822 2201	3,147.37	INDEFINIDO	3,147.37
120	MORALES MEJIA, OVIDIO	1625 45371 0613	3,482.37	INDEFINIDO	3,482.37
121	LAPARRA LACAN, AURA LETICIA	1641 81172 0920	3,367.37	INDEFINIDO	3,367.37
122	BARILLAS DE LEON, GLORIA EDELMIRA	2227 43417 0920	4,158.13	INDEFINIDO	4,158.13
123	MALDONADO RODAS, LUIS EDUARDO	2689 18406 0901	8,702.59	INDEFINIDO	8,702.59
124	MALDONADO OSORIO, ROSA DEL CARMEN	2367 47991 1101	3,918.10	INDEFINIDO	3,918.10
125	LAPARRA DE LEON, MARIA MERCEDES	2691 59886 0901	4,483.10	INDEFINIDO	4,483.10
126	CALMO PAZ, JULIA TERESA	1579 22375 0920	3,423.10	INDEFINIDO	3,423.10
127	SOTO GARCIA, DEBORA ANGELICA	2089 76965 0917	3,117.37	INDEFINIDO	3,117.37
128	BARAN TUIA, ANDREA CELESTE	2052 95258 1004	3,417.37	INDEFINIDO	3,417.37
129	ZAMORA CAMPOLLO, YASMIN ANELISSE	3369 30712 0920	3,117.37	INDEFINIDO	1,143.03
130	OSORIO AVILA, NELSON NOE	2354 34930 0920	3,322.37	INDEFINIDO	3,322.37
131	VELASQUEZ OROZCO, VALENTIN	2427 62042 0920	3,127.37	INDEFINIDO	3,127.37
132	BARROS ASENCIO, TATIANA JESSENA	1708 85127 1801	3,247.37	INDEFINIDO	3,139.12
133	CERVANTES SALGUERO, CLAUDIA ALICIA	2545 48660 1801	3,192.37	INDEFINIDO	3,192.37
134	CHACON VARGAS, ANA LUISA	2370 69474 1801	3,321.53	INDEFINIDO	3,210.81
135	AZURDIA PEREZ, CINDY DANISSA	2370 69466 1801	3,309.03	INDEFINIDO	3,309.03
136	OLAVARUETH ARRAZA, STEPHANY MICHELLE	2616 45722 1001	3,117.37	INDEFINIDO	3,117.37
137	PEREZ MARTINEZ, MARIELA CAROLINA	2507 50872 1801	3,271.70	INDEFINIDO	3,271.70
138	CULIEN ANDRADE, MERCEDES ANTONIETA	1888 95051 0710	3,457.37	INDEFINIDO	3,457.37
139	GAMBOA DE LEON, MIGDALIA AZUCENA	1768 01510 0701	3,267.37	INDEFINIDO	3,267.37
140	MONTERROSO CHOLOAN, SUSANA IVONN	2237 44573 0901	4,543.10	INDEFINIDO	4,543.10
141	QUINONEZ CITALAN, MARVIN ANTONIO	1688 99426 0710	3,633.10	INDEFINIDO	3,633.10
142	LOPEZ OSORIO, LITA AZUCENA	2468 03487 1304	3,457.37	INDEFINIDO	3,457.37
143	FUNES RECINOS, LORENA ALEJANDRA	2412 42541 1301	4,323.13	INDEFINIDO	4,323.13
144	MALDONADO GONZALEZ, MIRTA YOLANDA	2183 19649 1301	7,432.59	INDEFINIDO	7,432.59
145	ESCOBEDO HERRERA, ERIKA ROSSINA	1740 65825 1301	3,447.37	INDEFINIDO	3,447.37
146	MENDEZ SOSA, LOURDES EMPERATRIZ	2469 81911 1301	3,447.37	INDEFINIDO	3,447.37
147	MERIDA VILLATORO, MARIELA MERCEDES	2468 94857 1301	4,323.13	INDEFINIDO	4,323.13
148	MARTINEZ SOSA, JENNIFER BRYSIDA	2484 35396 1301	3,327.37	INDEFINIDO	3,327.37
149	GORDILLO VILLATORO, DIANA MARIA	2374 26927 0101	3,348.10	INDEFINIDO	3,348.10
150	LAZARO GONZALEZ, LEIDY FERNANDA	3244 58878 1703	3,092.37	INDEFINIDO	3,092.37
151	FLORES MAS, EVELIN YADIRA	1583 25273 1703	4,278.13	INDEFINIDO	4,278.13
152	MENCHU ROSALES, HEIDY KARINA	2334 49272 1703	3,402.37	INDEFINIDO	1,701.19
153	HERNANDEZ TOLEDO, CARMEN DEL ROSARIO	2498 62824 0101	3,423.10	INDEFINIDO	3,423.10
154	ORDONEZ BORRAYRES, AURORA MARILDA	1930 71061 1208	3,457.37	INDEFINIDO	3,457.37
155	MORALES OCHOA, TERESA AURORA	1940 70050 1201	3,369.03	INDEFINIDO	3,369.03
156	JORDAN ZABALETA, EDITHA JUDITH	2271 04307 1904	7,292.59	INDEFINIDO	7,292.59

157	DE LEON ROBLES, VERONICA NOHEMI	1833 45932 1201	INDEFINIDO	3,783.10			
158	REYNA BARRIOS, KARLA LEANA	1672 23607 1201	INDEFINIDO	4,408.13			
159	MENDEZ PAZ, MAYRA LISSETH	2231 26942 1202	INDEFINIDO	3,432.37			
160	GONZALEZ OROZCO, SILVIA MARIBEL	1895 19045 1202	INDEFINIDO	3,432.37			
161	QUINTEROS ESCOBAR, BYRON ESTUARDO	1984 37870 0101	INDEFINIDO	3,302.37			
162	FIGUEROA GARCIA, FLOR DE MARIA	2333 35293 0501	INDEFINIDO	3,162.37			
163	CASTILLO MUÑOZ, HORTENCIA AMABELLA	2467 36860 0511	INDEFINIDO	4,308.13			
164	DOMINGUEZ VASQUEZ, EDGAR ALBERTO	1786 32430 0507	INDEFINIDO	8,702.59			
165	SAZO PIRLL, ALVARO CONRADO	2304 38490 0501	INDEFINIDO	3,768.10			
166	LOPEZ VALDEZ, DORCAS ARACELY	2370 92557 0501	INDEFINIDO	4,353.13			
167	REINA LOPEZ, MARIA JOSE	2176 65292 0101	INDEFINIDO	4,588.10			
168	JIMENEZ CORADO, MARCO TULLIO	2082 39235 0103	INDEFINIDO	3,483.10			
169	IXCOPAL XITUMUL, NORA CECILIA	2500 61120 0501	INDEFINIDO	3,408.10			
170	TRABANINO RODAS, ELDA LISETH	1985 99867 0501	INDEFINIDO	4,817.64			
171	MIRON MENDOZA, NORMA MERARI	3446 36038 0507	INDEFINIDO	3,132.37			
172	PEREZ DEL CID, MARIELY ARGENTINA	2686 23406 0501	INDEFINIDO	3,318.10			
173	CORTEZ DE LA CRUZ, FRANCISCO	2305 48083 1001	INDEFINIDO	3,407.37			
174	SANTOS LEMUS, REMIGIO	2701 83221 0510	INDEFINIDO	3,162.37			
175	GUZMAN TORRES, GLADYS ELIZABETH	1945 98454 1501	INDEFINIDO	3,232.37			
176	FERNANDEZ SANTIAGO, KARLA ROXANA	1900 86459 1501	INDEFINIDO	4,008.13			
177	VASQUEZ HERNANDEZ, AURA LISETH	1713 60370 1415	INDEFINIDO	3,276.13			
178	GARCIA RAMIREZ, SELVY DANIEL	2422 73467 0901	INDEFINIDO	5,308.13			
179	JUAREZ BARRIENTOS, SILVIA NINETH	2397 06056 1609	INDEFINIDO	3,372.37			
180	GIL ZAYAS, ANA LUISA	1584 55940 0101	INDEFINIDO	5,930.00			
181	SISMIT ALONZO, ESTELA	2409 44488 0410	INDEFINIDO	3,642.37			
182	FLORIAN PAMAL, GRICELDA	2628 90682 0501	INDEFINIDO	5,260.00			
183	HERNANDEZ, JULIO CESAR	3448 92476 0101	INDEFINIDO	3,302.37			
184	SAMAYOA PAIZ, TANIA VARENKA	2340 40289 0101	INDEFINIDO	12,272.50			
185	LUIS MARROQUIN, SILVESTRE	1914 17467 0314	INDEFINIDO	3,382.37			
186	CALDERON ESPANA, MARIO ROLANDO	1579 99661 0101	INDEFINIDO	3,700.00			
187	ECHEBERRIA CRUZ, MAGDA GABRIELA	2485 12226 0101	INDEFINIDO	3,822.50			
188	ALVAREZ CHAVEZ, VICTOR MARIANO	2227 44863 0101	INDEFINIDO	21,020.00			
189	BAUTISTA HERNANDEZ, EDWIN ESTUARDO	1858 07240 0310	INDEFINIDO	3,212.37			
190	DE LEON GIRON, LILIAN ELENA	1931 13015 0101	INDEFINIDO	3,142.37			
191	AXPUAC REYES, JUAN JOSE	1871 03011 0101	INDEFINIDO	3,305.09			
192	DEL CID YOC, MANUEL ESTUARDO	2634 41571 0101	INDEFINIDO	6,387.50			
193	HERNANDEZ PEREZ, EDGAR RENE	1572 88285 0101	INDEFINIDO	4,175.00			
194	HERNANDEZ SANCHEZ, HEIDI GUADALUPE	2888 22943 0101	INDEFINIDO	3,127.37			
195	CULAYAY GARCIA, ALVARO EDUARDO	2317 46296 0115	INDEFINIDO	3,182.37			
196	CANCINOS FLORIAN, SABRINA YORTH	2044 36737 0101	INDEFINIDO	3,925.00			
197	CORADO SOLARES, DIEGO ANDRES	2996 78172 0101	INDEFINIDO	3,142.37			
198	POCASANGRE DEL CID, MARIA SALOME	1810 22966 0614	INDEFINIDO	3,247.37			
199	QUEVEDO SALAZAR, MARICARMEN GABRIELA	1752 77974 0612	INDEFINIDO	3,207.37			
200	CASTRILLO BELTRAN, JULIA VICTORIA	2220 93269 0203	INDEFINIDO	3,903.10			
	LARA MUÑOZ, LUISA VERONICA	2570 80090 0614	INDEFINIDO	3,348.10			
VI. RESUMEN DE GASTOS EFECTUADOS CON EL SUBSIDIO O SUBVENCIÓN							
No.	Descripción	Monto ejecutado en el mes		Monto ejecutado acumulado			
I	RECURSO HUMANO	511,521.68		3,124,254.86			

2	ENERGIA ELECTRICA	24,863.06	64,978.02
3	AGUA		1,106.10
4	TELEFONIA E INTERNET CORPORATIVO	13,311.92	42,218.03
5	ARRENDAMIENTO	22,271.09	113,955.09
6	COMBUSTIBLES Y LUBRICANTES	60,000.00	60,000.00

(1) Se refiere al nombre de la Unidad de Medida según el Clasificador.

(2) Población Beneficiada: Debe tener relación con los objetivos y metas del convenio.

Nota: Este Informe se entregará mensualmente a la Contraloría General de Cuentas, Congreso de la República de Guatemala, entidad otorgante y Ministerio de Finanzas Públicas a través de la Dirección de Evaluación Fiscal, dentro de los 10 días de finalizado el mes.

NOTA:

Firmas y Sello.

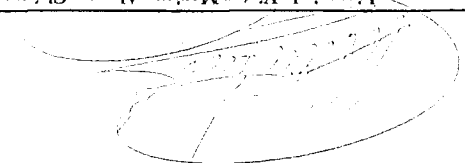
 Licenciado Victor Mariano Alvarez Chavez
 Director General

FUNDACION PRO-BIENESTAR DEL MINUSVALIDO - FUNDABIEM -
 Km. 18.5 Carretera Panamericana, Mixco Guatemala
 Email: relacionespublicas@telefon.com.gt Telefono PBX (502) 2382-4343

Ejecución y/o avance de cumplimiento de metas técnicas por mes

No.	Servicio	Enero		Febrero		Marzo		Abril		Totales	
		Programado	Ejecutado	Programado	Ejecutado	Programado	Ejecutado	Programado	Ejecutado	Programado	Ejecutado
1	Consulta Médica	487	543	908	911	1,006	1,006	1,030	1,096	3,431	3,656
	Personas Atendidas	215	215	182	189	189	268	211	213		
2	Fisioterapia	5,779	5,765	8,931	8,939	9,433	9,476	8,489	8,978	32,632	33,158
	Personas Atendidas	327	325	466	484	475	395	394	397		
3	Hidroterapia	21	75	58	50	51	46	52	53	182	224
	Personas Atendidas	12	21	21	25	25	29	30	29		
4	Mecanoterapia	1,623	1,612	2,502	2,622	2,685	2,733	3,393	3,415	10,203	10,382
	Personas Atendidas	126	124	172	193	161	187	147	164		
5	Terapia de Lenguaje	2,632	2,621	4,805	4,873	5,815	5,973	6,050	6,090	19,302	19,557
	Personas Atendidas	131	130	152	171	162	227	219	243		
6	Terapia Ocupacional	2,102	2,074	3,698	3,749	4,215	4,231	3,501	4,014	13,516	14,068
	Personas Atendidas	85	85	131	142	131	192	126	151		
7	Talleres Ocupacionales	74	90	79	81	56	68	115	116	324	355
	Personas atendidas	42	46	63	68	56	60	229	96		
8	Educación Especial	1,245	1,236	2,100	2,168	2,520	2,920	2,310	2,886	8,175	9,210
	Personas atendidas	68	65	68	71	63	97	58	134		
9	Terapia Robotica	44	88	64	54	81	81	78	49	267	272
	Personas atendidas	11	22	11	16	11	15	8	18		
	Cuarto de Rehabilitación Multisensorial -CEMS-	950	348	560	581	630	692	750	768	2,290	2,389
10	Personas atendidas	36	36	33	38	36	47	44	93		
	Personas atendidas	105	126	187	199	165	185	202	205	659	715
11	Rehabilitación Virtual -IREX-	10	15	12	16	13	14	16	34		
	Personas atendidas	320	389	532	560	486	571	726	730	2,064	2,250
12	Psicología	125	131	132	141	142	159	144	149		
	Personas atendidas	327	350	466	477	485	504	475	477	1,753	1,808
13	Trabajo Social	164	178	233	246	243	248	238	277		
	Personas atendidas	15,109	15,317	24,890	25,264	27,628	28,586	27,171	28,877	94,798	98,044
	Total	572	510	505	569	506	593	499	685		
	Personas Atendidas										
No.	Servicio	Mayo		Junio		Julio		Agosto		Totales	
		Programado	Ejecutado	Programado	Ejecutado	Programado	Ejecutado	Programado	Ejecutado	Programado	Ejecutado
1	Consulta Médica	979	1,079							979	1,079
	Personas Atendidas	207	259								
2	Fisioterapia	10,552	10,452							10,552	10,452
	Personas Atendidas	492	533							79	70
3	Hidroterapia	79	70								
	Personas Atendidas	24	23								
4	Mecanoterapia	3,506	3,530							3,506	3,530
	Personas Atendidas	138	165								
5	Terapia de Lenguaje	6,446	6,451							6,446	6,451
	Personas Atendidas	218	276								
6	Terapia Ocupacional	4,426	4,533							4,426	4,533
	Personas Atendidas	131	329								
7	Talleres Ocupacionales	75	73							75	73
	Personas atendidas	22	24								
8	Educación Especial	2,520	3,012							2,520	3,012
	Personas atendidas	63	92								
9	Terapia Robotica	44	40							44	40
	Personas atendidas	3	13								
10	Multisensorial -CEMS-	765	751							765	751
	Personas atendidas	45	65								
11	Rehabilitación Virtual -IREX-	205	209							205	209
	Personas atendidas	12	40								
12	Psicología	769	774							769	774
	Personas atendidas	110	258								
13	Trabajo Social	452	463								
	Personas atendidas	226	249								
	Total	30,818	31,437	0	0	0	0	0	0	30,818	31,437
	Personas Atendidas	509	730								

Elaborado por:

Autorizado por:

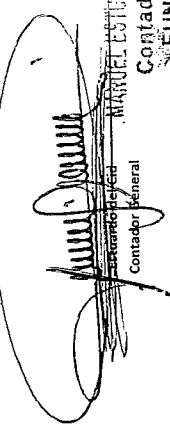

Manuel Estuardo del Cid Yag
 Contador General

MANUEL ESTUARDO DEL CID YAG
 Contador General

Fecha Guatemala, 06 de Junio 2019

Lic. Victor Mariano Alvarez
 Director General

REGISTRO DE USUARIOS AFILIADOS POR RED DE SERVICIOS DE SALUD -HEMISTIO DE SALUD PUBLICA-

Table with columns for user name, ID, gender, birth date, and affiliation type. Rows include names like 'Miguel Ángel', 'Luis López', 'Cecilia María', etc., with corresponding IDs and dates.

6100000

110	170	171	172	173	174	175	176	177	178	179	180	181	182	183	184	185	186	187	188	189	190	191	192	193	194	195	196	197	198	199	200		
1300553	1300554	1300555	1300556	1300557	1300558	1300559	1300560	1300561	1300562	1300563	1300564	1300565	1300566	1300567	1300568	1300569	1300570	1300571	1300572	1300573	1300574	1300575	1300576	1300577	1300578	1300579	1300580	1300581	1300582	1300583	1300584	1300585	
NUOVO	NUOVO	NUOVO	NUOVO	NUOVO	NUOVO	NUOVO	NUOVO	NUOVO	NUOVO	NUOVO	NUOVO	NUOVO	NUOVO	NUOVO	NUOVO	NUOVO	NUOVO	NUOVO	NUOVO	NUOVO	NUOVO	NUOVO	NUOVO	NUOVO	NUOVO	NUOVO	NUOVO	NUOVO	NUOVO	NUOVO	NUOVO	NUOVO	
SEMPRE	SEMPRE	SEMPRE	SEMPRE	SEMPRE	SEMPRE	SEMPRE	SEMPRE	SEMPRE	SEMPRE	SEMPRE	SEMPRE	SEMPRE	SEMPRE	SEMPRE	SEMPRE	SEMPRE	SEMPRE	SEMPRE	SEMPRE	SEMPRE	SEMPRE	SEMPRE	SEMPRE	SEMPRE	SEMPRE	SEMPRE	SEMPRE	SEMPRE	SEMPRE	SEMPRE	SEMPRE	SEMPRE	
HOSPITAL MONTE CARLO	HOSPITAL MONTE CARLO	HOSPITAL MONTE CARLO	HOSPITAL MONTE CARLO	HOSPITAL MONTE CARLO	HOSPITAL MONTE CARLO	HOSPITAL MONTE CARLO	HOSPITAL MONTE CARLO	HOSPITAL MONTE CARLO	HOSPITAL MONTE CARLO	HOSPITAL MONTE CARLO	HOSPITAL MONTE CARLO	HOSPITAL MONTE CARLO	HOSPITAL MONTE CARLO	HOSPITAL MONTE CARLO	HOSPITAL MONTE CARLO	HOSPITAL MONTE CARLO	HOSPITAL MONTE CARLO	HOSPITAL MONTE CARLO	HOSPITAL MONTE CARLO	HOSPITAL MONTE CARLO	HOSPITAL MONTE CARLO	HOSPITAL MONTE CARLO	HOSPITAL MONTE CARLO	HOSPITAL MONTE CARLO	HOSPITAL MONTE CARLO	HOSPITAL MONTE CARLO	HOSPITAL MONTE CARLO	HOSPITAL MONTE CARLO	HOSPITAL MONTE CARLO	HOSPITAL MONTE CARLO	HOSPITAL MONTE CARLO		
51	51	51	51	51	51	51	51	51	51	51	51	51	51	51	51	51	51	51	51	51	51	51	51	51	51	51	51	51	51	51	51	51	
SI	SI	SI	SI	SI	SI	SI	SI	SI	SI	SI	SI	SI	SI	SI	SI	SI	SI	SI	SI	SI	SI	SI	SI	SI	SI	SI	SI	SI	SI	SI	SI	SI	SI
1300585	1300586	1300587	1300588	1300589	1300590	1300591	1300592	1300593	1300594	1300595	1300596	1300597	1300598	1300599	1300600	1300601	1300602	1300603	1300604	1300605	1300606	1300607	1300608	1300609	1300610	1300611	1300612	1300613	1300614	1300615	1300616	1300617	1300618

INFORMACION DE USUARIOS NUEVOS REFERIDOS Y CONTRAREFERIDOS**Mayo 2019****ASIGNACION PRESUPUESTARIA**

Centro Fundabiem	Cantidad de Referencias	Cantidad de Contrareferencias
Jutiapa		3
Chimaltenango	17	
Salama	9	
Escuintla	2	
Guatemala	2	19
Huehuetenango	5	32
Chiquimula	13	7
Puerto Barrios	9	
Jalapa	7	2
Quetzaltenango	15	3
Retalhuleu	2	
San Marcos	20	
Panajachel	7	
Mazatenango	13	
Total	121	66

CARTERA DE SERVICIOS

FUNDACION PRO-BIENESTAR DEL MINUSVALIDO – FUNDABIEM-

La fundación pone a disposición de la población guatemalteca, los siguientes servicios de atención para niños, niñas, jóvenes adolescentes, adultos y adultos mayores, con discapacidad física a nivel nacional.

1. Consulta Medica
2. Psicología
3. Trabajo Social
4. Fisioterapias
5. Hidroterapia
6. Mecanoterapia
7. Terapia del Lenguaje
8. Terapia Ocupacional
9. Talleres Ocupacionales
10. Educación Especial
11. Terapia Robótica
12. Terapia Multisensorial CEMS
13. Rehabilitación Virtual IREX

Servicios avanzados de rehabilitación pueden ser ubicados en los siguientes centros:

1. Centro Fundabiem Guatemala, Guatemala
 - Laboratorio de Análisis de la Marcha
 - Sistema de Robótica para la Rehabilitación Lokomat
 - Centro de Estimulación Multisensorial –CEMS-
 - Equipo Interactivo de Rehabilitación y Ejercicio – IREX-
2. Centro Fundabiem Quetzaltenango, Quetzaltenango
 - Centro de Estimulación Multisensorial –CEMS-
 - Equipo Interactivo de Rehabilitación y Ejercicio – IREX-
3. Centro Fundabiem Retalhuleu, Retalhuleu
 - Centro de Estimulación Multisensorial –CEMS-
 - Equipo Interactivo de Rehabilitación y Ejercicio – IREX-
4. Centro Fundabiem Chiquimula, Chiquimula
 - Centro de Estimulación Multisensorial –CEMS-
 - Equipo Interactivo de Rehabilitación y Ejercicio – IREX-

5. Centro Fundabiem Coatepeque, Quetzaltenango
 - Centro de Estimulación Multisensorial –CEMS-
 - Equipo Interactivo de Rehabilitación y Ejercicio – IREX-
6. Centro Fundabiem Cobán, Alta Verapaz
 - Centro de Estimulación Multisensorial –CEMS-
7. Centro Fundabiem Mazatenango, Suchitepéquez
 - Centro de Estimulación Multisensorial –CEMS-
8. Centro Fundabiem Escuintla, Escuintla
 - Equipo Interactivo de Rehabilitación y Ejercicio –IREX-
9. Centro Fundabiem Chimaltenango, Chimaltenango
 - Equipo Interactivo de Rehabilitación y Ejercicio –IREX-

ANÁLISIS DE IMPACTO SOCIOECONÓMICO

Los centros de atención de Fundabiem, realizan su función aplicando Protocolos Médicos – Técnicos, desarrollados por personal de la misma, brindando apoyo al usuario y a su familia durante el proceso de rehabilitación y en cualquier dificultad que pueda presentarse durante el proceso de rehabilitación.

El usuario es el principal actor del proceso de rehabilitación, teniendo que armonizar sus necesidades, surgidas del tratamiento y desarrollo integral con su entorno familiar, educacional, comunitario y ambiental.

Las circunstancias que rodean el nacimiento del niño o bien, si es una discapacidad adquirida, provocan reacciones en todos los familiares y estas influyen favorable o desfavorablemente en el proceso de rehabilitación. Además de los procesos psicológicos derivados de la situación planteada, surgen una serie de tareas y exigencias a cumplir que antes no existían.

Los padres deberán enfrentar una nueva dificultad. Este integrante del grupo familiar afecta a todo el sistema familiar provocando distintas reacciones y actitudes en cada uno de ellos.

Surgen necesidades propias del proceso de rehabilitación. El niño demandara mayor tiempo de dedicación exclusiva para él.

Si los padres trabajan deberán proveerse del recurso humano necesario para la atención del niño en el hogar. Por otra parte, necesitan mantener su fuente laboral, obtener facilidades para asistir a las atenciones periódicas en el Centro de Rehabilitación, atender los gastos inesperados propios de la prestación de salud, desde el momento en que surge la problemática hasta el término de la rehabilitación.

El presupuesto familiar deberá soportar una carga económica adicional que no está planificada. Los niños de familiar con ingresos suficientes solo para satisfacer las necesidades básicas es probable que dependan de apoyo externo para enfrentar los nuevos gastos.

A diferencia del adulto, el niño depende totalmente de su familia para recuperarse. En consecuencia, los niños que presentan condiciones desfavorables, por diferentes causas en el ámbito familiar, necesitan apoyo social.

En algunas ocasiones el padre culpa a la madre por lo ocurrido y se desliga absolutamente de la responsabilidad que le corresponde y no coopera con la rehabilitación. La familia no siempre visualiza la necesidad de rehabilitación y las consecuencias de no hacerlo oportunamente, esta situación es importante detectarla antes del inicio de la rehabilitación, para definir el apoyo adecuado.

En el Ámbito Escolar, para someterse a las distintas técnicas terapéuticas necesarias para su rehabilitación el niño en edad escolar de ausentarse de clases con frecuencia y en ocasiones durante periodos prolongados.

Independiente a los múltiples factores psicológicos y sociales que pueden afectar el rendimiento escolar, estas ausencias es otra dificultad que el paciente debe enfrentar.

La inserción en la escuela genera diferentes reacciones y actitudes en sus profesores y compañeros, las que no siempre son las adecuadas ya sea porque lo sobreprotegen, lo discriminan o aíslan.

Sera necesario lograr que el tratamiento de rehabilitación sea considerado posible de realizar al alcance del paciente y la familia y por lo tanto, una necesidad que al ser resuelta favorecerá la reinserción social del paciente.

Es importante que la información oportuna, completa y clara del resultado del proceso de rehabilitación sea asumida por los adultos y el paciente, pues la frustración en este sentido puede ser causa de deserción prematura.

Esperamos sobrepasar las metas de los servicios de rehabilitación en los diferentes centros y clínicas de todo el país, por lo que esperamos contar con un costo promedio muy bajo por cada servicio ofrecido, así como la atención de varios miles de personas con discapacidad física. En consecuencia, podemos indicar que esperamos lograr un costo promedio por debajo de las expectativas previstas, toda vez que hemos sobrepasado nuestras metas mensuales de atención.

Cabe mencionar que, bajo este proceso, se ha beneficiado al núcleo familiar de cada usuario, así como su entorno, al permitirle alcanzar la inclusión del paciente a una sociedad económicamente independiente y activa.