



DESARROLLO
PLAN DE TRABAJO AÑO 2021

INDICE

No.	Descripción	Página
1	Índice	51
2	Introducción	50
3	Antecedentes	49-48
4	Análisis Situacional	48-47
5	Organigrama	47
5. a	Organigrama Administrativo	47
5. b	Organigrama Centros Fundabiem	46
6.	Objetivos	46
6.a	Objetivo General	46
6.b	Objetivos Específicos	46
7	Población Objetivo	45
7.a	Áreas de Intervención	45-44
8	Cartera de Servicios CTE 4	43-40
9	Servicios Anexo "A"	39-36
10	Beneficiarios Proyectados 2021	35
11	Metas físicas MSPAS 2021	35
12	Justificación de las metas físicas	35-32
13	Programación Anual de Metas y servicios 2021 CTE-3	31-29
14	Indicadores	28
15	Recurso Humano	27-14
16	Programación presupuestaria anual 2021 CTE-1	13-12
17	Integración del Costo Anual CTE-2	11
18	Plan Anual de Compras 2021	10-07
19	Inventario	06
20	Contrapartida ofrecida	05-04
21	Plan de supervisión, Monitoreo y evaluación	03-01

INTRODUCCION

Fundabiem, es una institución modelo en habilitación y rehabilitación integral de personas con discapacidad transitoria o permanente con el fin de mejorar la calidad de vida de los usuarios, con programas de rehabilitación integral, con estándares de calidad y una amplia experiencia al servicio de la población guatemalteca.

El presente documento tiene como finalidad presentar en forma integral la propuesta de gestión para el año 2021, con un enfoque operativo y presupuestal, enmarcado dentro de los objetivos del convenio de Entidades Receptoras de Subsidio del Ministerio de Salud Pública y Asistencia Social.

Se ha tomado en consideración los lineamientos de planificación de la fundación, tales como la visión, misión y objetivos generales, además del cumplimiento de las metas que articuladas con las actividades buscan cumplir con los compromisos y metas de habilitación y rehabilitación.

En el presente plan se establecen indicadores de efectividad y eficiencia que permitirán evaluar los resultados obtenidos según los informes que se emitan a las instituciones responsables del control y evaluación de la ejecución de la asignación presupuestaria del Estado.

Antecedentes

La Fundación Pro-bienestar del Minusválido, surgió gracias a la iniciativa de un grupo de personas con alto grado de servicio que empezaron a trabajar con niños y niñas con discapacidad en el Hospital Nacional de Ortopedia y Rehabilitación Doctor Jorge Von-Ann, ubicado en la zona uno de la ciudad de Guatemala; a quienes llevaban alegría por medio de actividades como piñatas, música, juegos y celebración de cumpleaños.

Durante las visitas realizadas, se dieron cuenta de la necesidad de recursos e insumos para el hospital. Razón por la cual, surgió la idea de organizar desfiles de modas, cenas y otras actividades que permitieran recaudar fondos para apoyar al hospital.

En la ejecución de dichas actividades notaron que existían algunas niñas con discapacidad, cuyas familias las habían abandonado o eran huérfanas. Después de realizar varias gestiones, trasladaron a este grupo de niñas a una casa ubicada en la zona siete capitalina con el fin que pudieran tener una mejor calidad de vida, dando inicio así a la Casa Hogar Niño de Praga; para ese entonces, el grupo de amigas y sus esposos, se hacían llamar "Los Amigos del Minusválido".

Mientras más se involucraban fueron dándose cuenta que el problema de la discapacidad física era muy grande y que prácticamente no existían centros de rehabilitación para que quienes la poseían fueran tratados; por tal motivo se hicieron las gestiones para crear la Fundación Pro-bienestar del Minusválido, durante el gobierno que presidía el Lic. Vinicio Cerezo, mediante el Acuerdo Gubernativo 415-86.

En 1989 los impulsores de FUNDABIEM presentaron a la población el primer Centro de Rehabilitación Integral ubicado en el km 18.5 carretera Panamericana Mixco, Guatemala. Este abrió sus puertas el 14 de febrero de ese año y desde entonces, la Fundación ha estado inmersa en un constante crecimiento.

A partir del 2011, el Congreso de la República de Guatemala asignó en el presupuesto General de Ingresos y Egresos del Estado, 10.0 millones de quetzales, mismos que se ejecutaron a través del Ministerio de Salud Pública y Asistencia Social; cabe indicar que el monto asignado a partir de 2017, ascendió a 12.5 millones de quetzales, los cuales han sido el soporte del trabajo efectuado por varios años en favor de la población guatemalteca, que permite proveer los servicios para el desarrollo de los programas integrales de rehabilitación física que otorga Fundabiem a la población.

ANALISIS SITUACIONAL

La definición de Discapacidad dada por la CIF es: "Se considera discapacidad cualquier deficiencia física, mental o sensorial, congénita o adquirida, que limite substancialmente una o más de las actividades consideradas normales para una persona."

La discapacidad es una desarmonía entre el entorno y la persona, en la que ambos son responsables de los esfuerzos que se hagan para atenuarla o compensarla, por lo tanto, no es sólo un asunto de la propia persona o su familia, sino también es una situación que involucra el entorno social, político, económico y cultural.

En Guatemala en el informe de la encuesta de discapacidad en marzo de 2,017 se reporta que existe un 10.2% a nivel nacional lo que representa 1.6 millones de personas con discapacidad cuya prevalencia se distribuye de la siguiente forma, fue mayor en la región central 15.7%, noroccidente 14.9, nororiente 6.1%, suroriente 5.4%, suroccidente 10.4%.

Entre los resultados más destacados resaltan que en una de cada tres familias vive al menos una persona con discapacidad. Adicionalmente, la prevalencia de esa condición de vida incrementa con la edad, siendo así que el 5% de la niñez entre 2 a 17 años, posee alguna discapacidad. En los jóvenes y adultos de 18 a 49 años, la tendencia aumenta al 12% y en las personas mayores de 50 años, es el 26%.

Siendo Fundabiem la institución que ofrece servicios de habilitación y rehabilitación en 17 departamentos del país a personas con discapacidad prioritariamente física, en edades de 0 a 100 años, es necesario continuar con el servicio presencial que siempre se ha dado, traducido a un programa integral de rehabilitación.

ORGANIGRAMA

Organigrama Administrativo de Fundabiem

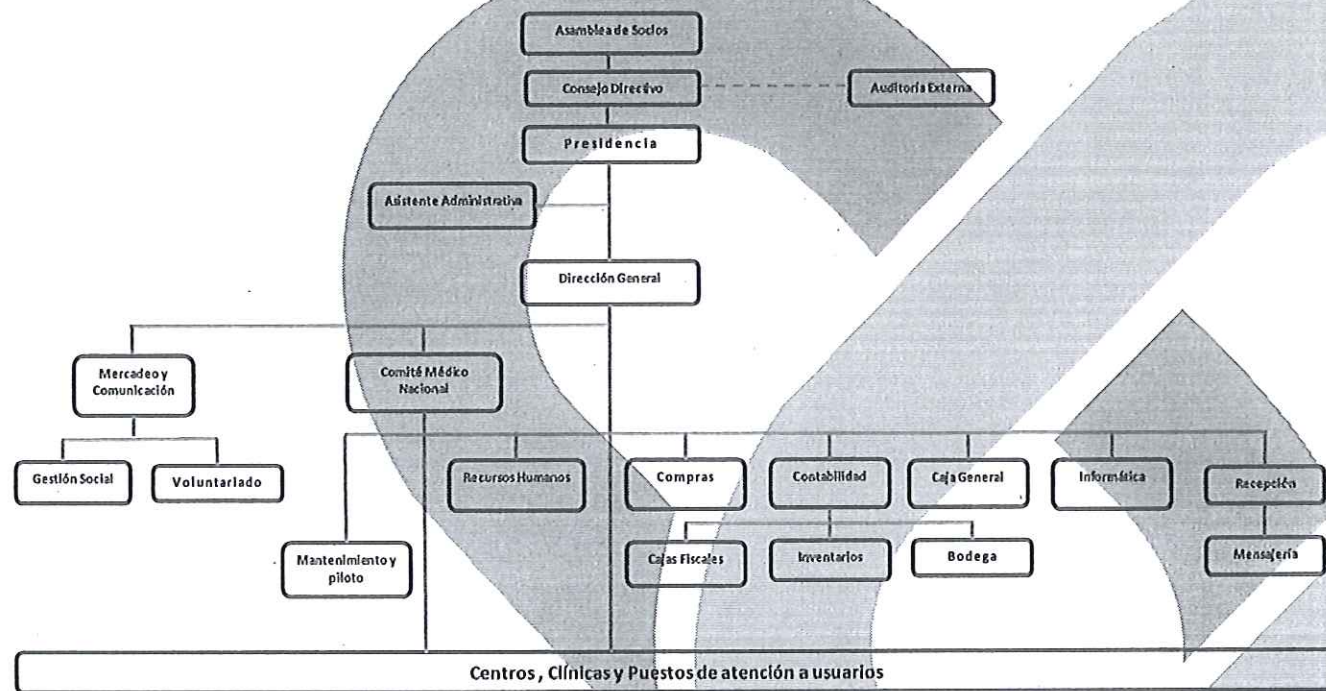

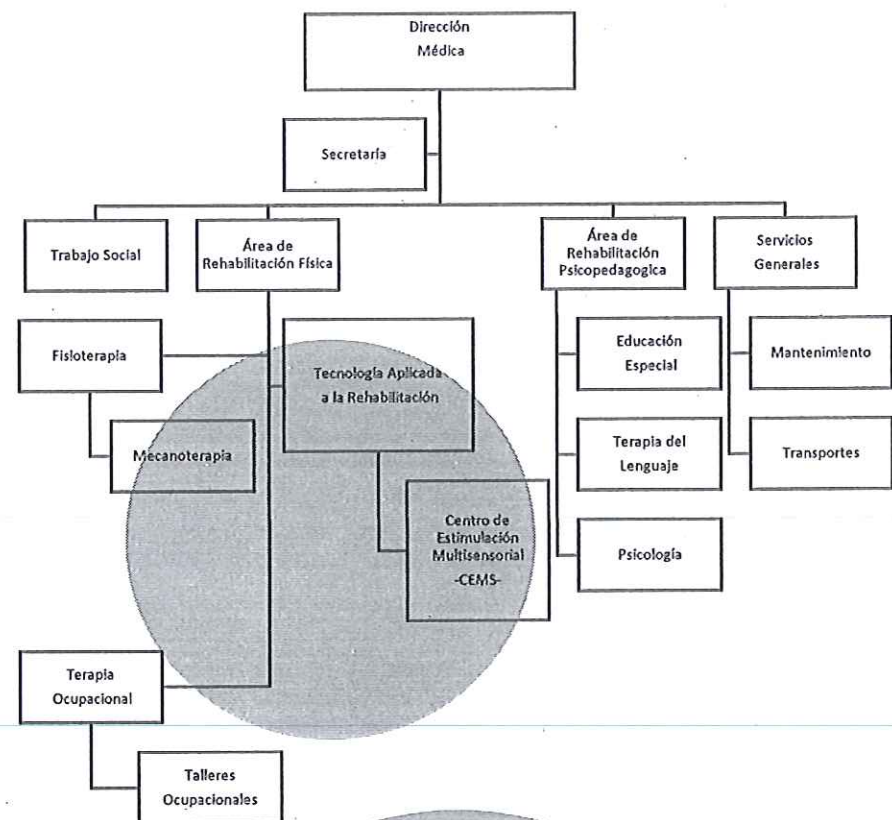
Organigrama Centros Fundabiem

OBJETIVOS
a. Objetivo General:

Proporcionar servicios de habilitación y rehabilitación integral a personas con discapacidad física.

b. Objetivos Específicos:

1. Brindar terapia para estimular, inhibir e incrementar la habilidad y coordinación, manteniendo o mejorando sus amplitudes articulares y fuerza muscular.
2. Desarrollar la autonomía personal, a través del reforzamiento de área física, cognitiva, emocional y laboral.

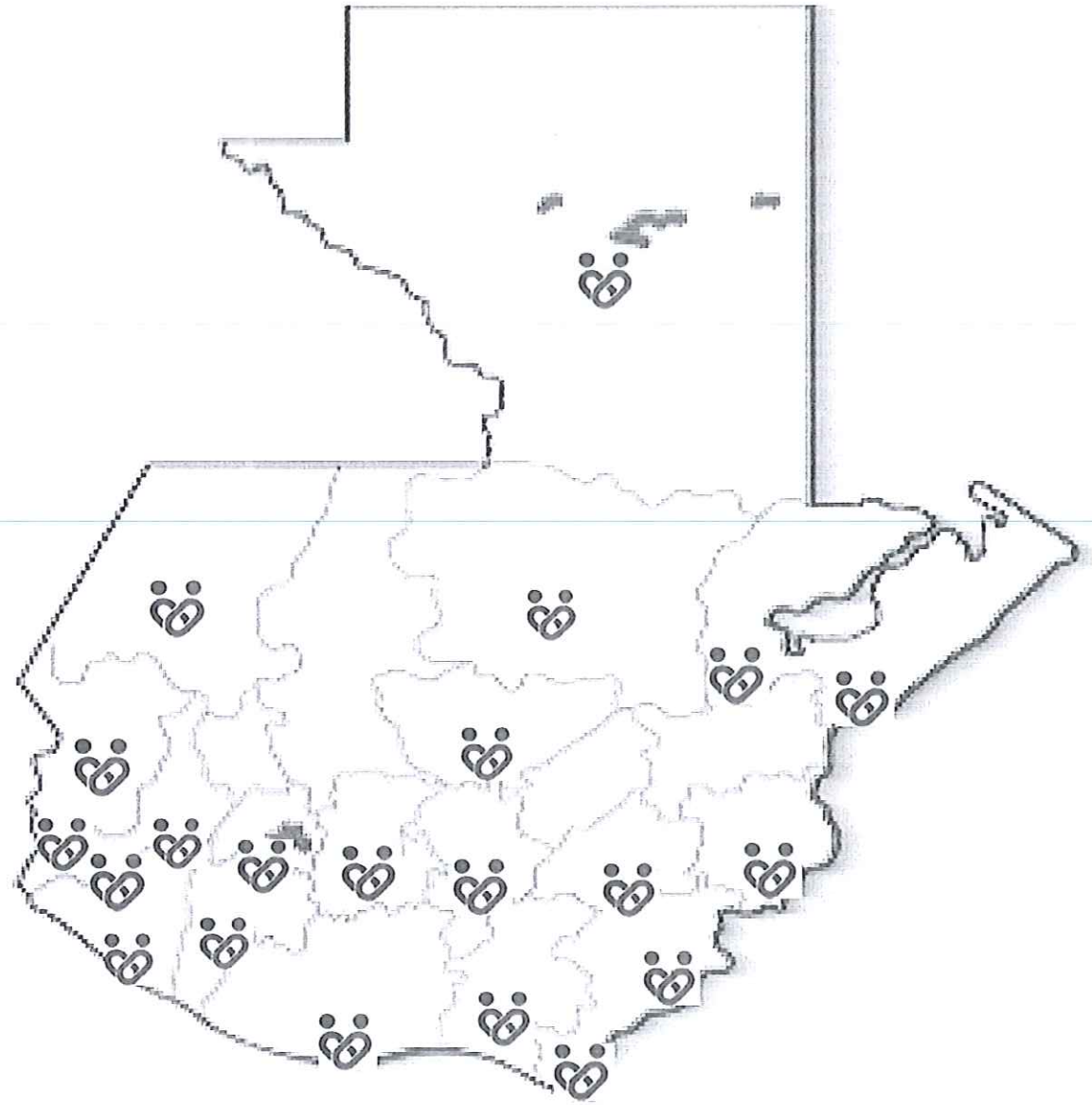
 Ubicación Centros Fundabiem en Guatemala



CARTERA DE SERVICIOS

La Fundación pone a la disposición de la población guatemalteca, los siguientes servicios de rehabilitación:

1. Consulta Médica
2. Fisioterapia
3. Hidroterapia
4. Mecanoterapia
5. Terapia de Lenguaje
6. Terapia Ocupacional
7. Talleres Ocupacionales
8. Educación Especial
9. Terapia Robótica
10. Cuarto De Estimulación Multisensorial -CEMS-
11. Rehabilitación Virtual -IREX-

Tecnología avanzada para la rehabilitación física disponible en los siguientes centros:

1. Centro Fundabiem Guatemala, Guatemala
 - a. Sistema de Robótica para la rehabilitación Lokomat
 - b. Centro de Estimulación Multisensorial -CEMS-
 - c. Equipo Interactivo de Rehabilitación y Ejercicio IREX
2. Centro Fundabiem Quetzaltenango
 - a) Centro de Estimulación Multisensorial -CEMS-
 - b) Equipo Interactivo de Rehabilitación y Ejercicio IREX

3. Centro Fundabiem Retalhuleu

- a) Centro de Estimulación Multisensorial –CEMS-
- b) Equipo Interactivo de Rehabilitación y Ejercicio IREX

4. Centro Fundabiem Chiquimula

- a) Centro de Estimulación Multisensorial –CEMS-
- b) Equipo Interactivo de Rehabilitación y Ejercicio IREX

5. Centro Fundabiem Coatepeque

- a) Centro de Estimulación Multisensorial –CEMS-
- b) Equipo Interactivo de Rehabilitación y Ejercicio IREX

6. Centro Fundabiem Cobán

- a) Centro de Estimulación Multisensorial –CEMS-

7. Centro Fundabiem Mazatenango

- a) Centro de Estimulación Multisensorial –CEMS-

8. Centro Fundabiem Escuintla

- a) Equipo Interactivo de Rehabilitación y Ejercicio –IREX-

9. Clínica Fundabiem Chimaltenango

- a) Equipo Interactivo de Rehabilitación y Ejercicio IREX

Se adjunta el CTE-4 con la distribución por servicio especializado.

SERVICIOS

1. Consulta Médica:

Actividad medica realizada con el propósito de establecer el diagnóstico, tratamiento o seguimiento, con base a la historia clínica y la exploración física de la persona con discapacidad, para la prescripción del tratamiento de rehabilitación, considerando también el uso de ortesis, prótesis y medicamentos, para devolver el mayor grado de capacidad funcional e independencia.

2. Fisioterapia:

Servicio que se presta al usuario a través de medios físicos, ejercicio terapéutico, masoterapia y electroterapia. Incluye la aplicación de pruebas eléctricas y manuales para determinar el valor de la afectación y fuerza muscular, pruebas para determinar las capacidades funcionales, la amplitud del movimiento articular y medidas de la capacidad vital, así como ayudas diagnósticas para el control de la evolución.

3. Hidroterapia:

Proceso de rehabilitación en sé dónde usa el agua a temperatura de 37 grados centígrados para fortalecer la relajación muscular, oxigenación y movilidad en general para que dentro de la misma se puedan realizar los ejercicios terapéuticos, aprovechando la eliminación de la gravedad.

4. Mecanoterapia:

Programa complementario de terapia física en donde se realizan tratamientos a alteraciones musculo esqueléticas, mediante aparatos mecánicos (caminadoras, bicicletas estacionarias, poleas, barras paralelas, rampas, gradas etc.) para mejorar la función motriz.

5. Terapia Ocupacional:

Conjunto de técnicas y métodos que, a través de actividades aplicadas con fines terapéuticos, ayudan a independizar al individuo en actividades de la vida diaria.

6. Talleres Ocupacionales:

Por medio de actividades ocupacionales se promueve el desarrollo personal del usuario ofreciéndole el aprendizaje de actividades manuales para mejorar su funcionalidad en miembros superiores, proporcionándole herramientas para alcanzar una adecuada integración social en sus distintos entornos de convivencia.

7. Terapia Robótica:

La terapia robótica que se realiza utilizando una ortesis de marcha de accionamiento eléctrico compuesta por un ajuste de cadera y dos ortesis de marcha. Cada una de las ortesis de marcha incorpora un accionamiento de cadera y de rodilla. Se ha montado en una puerta oscilante mediante un paralelogramo y funciona en combinación con una cinta rodante y un sistema de descarga del peso corporal. El control del equipo se realiza a través de un programa.

8. Cuarto de Estimulación Multisensorial –CEMS–.

Terapia que se ofrece utilizando un cuarto de estimulación Multisensorial. Habitación en la cual se conjunta todos los tipos de estímulos para los sentidos: visuales, auditivos, táctiles y olfativos. Que ayuda a mejorar la socialización, la relación usuario/familia, cambios en el comportamiento, incremento en el sentimiento de tranquilidad, adquisición de habilidades y resultados a corto plazo, incremento en periodos de atención del individuo y en la capacidad de concentración, provocando curiosidad, interés, búsqueda, satisfacción, interacción, mejora de tono muscular, postura y relajación corporal.

9. Rehabilitación Virtual –IREX-

Terapia que se lleva a cabo por medio de un equipo y programa tecnológico, que usa una variedad de situaciones simuladas que busca mejorar habilidades motoras, visuales y espaciales del usuario.

10. Terapia del Lenguaje:

Tratamiento que se encarga de los trastornos de la comunicación humana, manifestados a través de alteraciones en la voz, el habla el lenguaje, audición y las funciones orofaciales, tanto en la población infantil como adulta.

11. Educación Especial:

Servicio educativo, diseñado para atender a personas con necesidades educativas especiales, que requieren de un conjunto de servicios, técnicas, estrategias, conocimientos y recursos psicopedagógicas, para asegurar un proceso integral e incluyente, flexible y dinámico.

Se adjunta cuadro Anexo "A" con los servicios a prestar y los insumos.

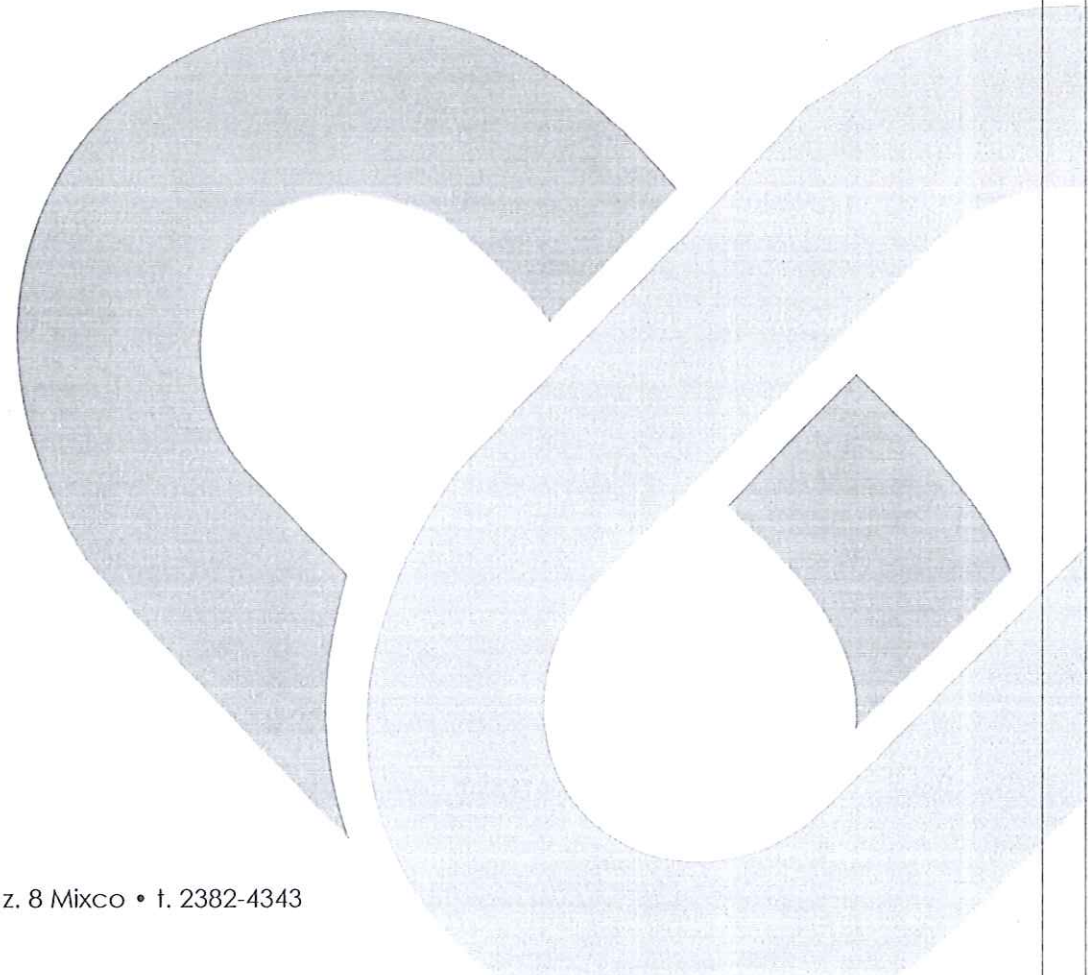

INFORMACION DETALLADA DE LOS SERVICIOS A PRESENTARSE

No.	Servicio	Insumo	Presentación	Cantidad por paciente	Costo Unitario Q.	Sub total Q.	No. Servicios anuales por paciente	Total Q.
1	Consulta Medica	Recurso Humano	Terapia	1	60	60	5,112	306,720.00
		Gastos Funcionamiento	Gasto fijo	1	60	60	568	34,080.00
		SUB-TOTAL						340,800.00
2	Fisioterapia	Recurso Humano	Terapia	1	60	60	60,039	3,602,340.00
		Gastos Funcionamiento	Gasto fijo	1	60	60	6,671	400,260.00
		SUB-TOTAL						4,002,600.00
3	Hidroterapia	Recurso Humano	Terapia	1	60	60	99	5,940.00
		Gastos Funcionamiento	Gasto fijo	1	60	60	11	660.00
		SUB-TOTAL						6,600.00
4	Mecanoterapia	Recurso Humano	Terapia	1	60	60	19,350	1,161,000.00
		Gastos Funcionamiento	Gasto fijo	1	60	60	2,150	129,000.00
		SUB-TOTAL						1,290,000.00
5	Terapia de Lenguaje	Recurso Humano	Terapia	1	60	60	41,040	2,462,400.00
		Gastos Funcionamiento	Gasto fijo	1	60	60	4,560	273,600.00
		SUB-TOTAL						2,736,000.00
6	Terapia Ocupacional	Recurso Humano	Terapia	1	60	60	25,740	1,544,400.00
		Gastos Funcionamiento	Gasto fijo	1	60	60	2,860	171,600.00
		SUB-TOTAL						1,716,000.00
7	Talleres Ocupacionales	Recurso Humano	Terapia	1	60	60	720	43,200.00
		Gastos Funcionamiento	Gasto fijo	1	60	60	80	4,800.00
		SUB-TOTAL						48,000.00
8	Educación Especial	Recurso Humano	Terapia	1	60	60	20,160	1,209,600.00
		Gastos Funcionamiento	Gasto fijo	1	60	60	2,240	134,400.00
		SUB-TOTAL						1,344,000.00
9	Terapia Robotica	Recurso Humano	Terapia	1	60	60	531	31,860.00
		Gastos Funcionamiento	Gasto fijo	1	60	60	59	3,540.00
		SUB-TOTAL						35,400.00
10	Cuarto de Estimulación Multisensorial -CEMS-	Recurso Humano	Terapia	1	60	60	5,175	310,500.00
		Gastos Funcionamiento	Gasto fijo	1	60	60	575	34,500.00
		SUB-TOTAL						345,000.00
11	Rehabilitación Virtual -IREX-	Recurso Humano	Terapia	1	60	60	2,034	122,040.00
		Gastos Funcionamiento	Gasto fijo	1	60	60	226	13,560.00
		SUB-TOTAL						135,600.00
TOTAL								12,000,000.00

Elaborado por: Manuel Estuardo del Cid

Cargo: Contador General

Fecha, Guatemala 11 de Noviembre 2020

Autorizado por:

Zoila Virginia Maddaleno Vela
Representante Legal

Manuel Estuardo del Cid Yoc

CONTADOR GENERAL
FUNDABIEM

BENEFICIARIOS PROYECTADOS 2021

La Fundación Pro-bienestar del Minusválido –FUNDABIEM–, proyecto como meta para el 2021 proporcionar los servicios de habilitación y rehabilitación en sus distintas áreas a personas con alguna discapacidad neuromusculoesquelética, a 1,200 personas, quienes recibirán 200,000 servicios integrales de rehabilitación distribuido en las diferentes terapias establecidas.

METAS FISICAS

Es importante indicar que la Rehabilitación Integral es un programa de servicios cuyo objetivo principal es el de revertir la discapacidad existente, por lo que para el presente año, establecemos los siguientes servicios enfocados al logro de una vida independiente e integrada:

- Servicio Consulta Medica
- Fisioterapia
- Hidroterapia
- Mecanoterapia
- Terapia de Lenguaje
- Terapia Ocupacional
- Talleres Ocupacionales
- Educación Especial
- Terapia Robótica
- Cuarto de Estimulación Multisensorial -CEMS-
- Rehabilitación multisensorial -IREX-

JUSTIFICACION DE LAS METAS FISICAS

La Fundación ofrece a toda la población guatemalteca, un Programa de Rehabilitación Integral dirigido a toda persona con alguna discapacidad física. Debemos de recordar que la discapacidad no es una enfermedad sino más bien, una condición de vida.

Existen muchos motivos por los cuales una persona puede presentar una discapacidad física. Al analizar los distintos tipos de discapacidad física, suele tenerse en cuenta las causas o bien las zonas que tienen impedimento o limitado movimiento.

En términos generales, los tipos de discapacidad física van a ser los siguientes.

Tipos según su causa

- Motrices con o sin afectación cerebral

- Debidas a enfermedad
- Mixta

Tipos según la zona afectada

- Discapacidad motriz de las extremidades inferiores
- Discapacidad motriz de las extremidades superiores, tronco, cuello y cara
- Otras discapacidades motrices

Entre los principales tipos de discapacidad física tenemos las siguientes:

1. Monoplejía

Parálisis de una única extremidad, generalmente producida por daños en el nervio que inerva la zona en cuestión.

2. Paraplejía

Esta afectación debida a una lesión medular en la zona dorsal supone la parálisis o incapacidad de movimiento de la mitad inferior del cuerpo. Afecta básicamente a piernas y pies. El sujeto pierde la capacidad de caminar.

3. Tetraplejía

Alteración debida a una lesión medular cervical cuya repercusión se observa en la pérdida total de la capacidad de movimiento de las extremidades inferiores y en la pérdida total o parcial de la capacidad de movimiento de los miembros superiores.

Según la posición de la lesión las dificultades serán mayores o menores, implicando por lo general una mayor afectación y discapacidad asociada aquellos

daños en las vértebras más cercanas al cráneo. De hecho, puede llegar a provocar la necesidad de utilizar ventiladores artificiales de cara a mantener la respiración del usuario.

4. Hemiplejía

Se trata de una alteración o lesión en el sistema nervioso que produce la parálisis de la parte opuesta o contralateral a la dañada. Suele deberse a accidentes cerebrovasculares o traumatismos craneoencefálicos.

5. Espina bífida

Se trata de un tipo de malformación congénita en que el tubo neuronal y la columna vertebral no se cierran por completo durante la formación del feto, produciéndose daños en los nervios y la médula que pueden impedir o dificultar el movimiento de la persona.

6. Distrofia muscular

El grupo de trastornos englobados dentro de la distrofia muscular provocan la presencia de un tono muscular débil que va perdiendo tejido con el tiempo, haciendo difícil el movimiento y provocando una discapacidad. Se trata de uno de los tipos de discapacidad física más frecuentes.

7. Parálisis cerebral

La parálisis cerebral es una condición médica crónica debida a problemas durante el desarrollo cerebral del feto o niño, que produce graves efectos en la motricidad. Estos efectos pueden ir desde dificultades y lentitud de movimiento,

rigidez, agitación, convulsiones o incluso una parálisis completa de la musculatura voluntaria.

8. Amputación

La pérdida de extremidades o de partes del cuerpo puede provocar una discapacidad física al limitar el funcionamiento habitual de la persona.

Conforme a lo establecido en nuestro protocolo de atención, a cada usuario se le realizará una evaluación médica / técnica con el fin de determinar el tipo de discapacidad física, confirmando un diagnóstico y en base a este, se procederá a desarrollar el programa integral de rehabilitación. Es decir, cada programa de rehabilitación será personalizado para cada usuario conforme al resultado de la evaluación.

Bajo ese contexto, el Servicio Consulta Médica, Fisioterapia, Hidroterapia, Mecanoterapia, Terapia de Lenguaje, Terapia Ocupacional, Talleres Ocupacionales, Educación Especial, Terapia Robótica, Cuarto de Estimulación Multisensorial -CEMS- y Rehabilitación multisensorial -IREX-, será técnicamente aplicado conforme a los protocolos establecidos y de acuerdo al programa de rehabilitación diseñado para cada usuario con el fin de alcanzar su mayor autonomía personal.

PROGRAMACION ANUAL DE METAS Y SERVICIOS

Se adjunta la programación anual de metas y servicios propuesto para el año 2021 CTE-3

ÁREA TÉCNICA

FUNDACION PRO-BIENESTAR DEL MINUSVALIDO - FUNDABIEM -

km 18.5 Carretera Panamericana Mixco, Guatemala.

Correo Electronico relacionespublicas@fundabiem.com.gt PBX (502) 2382-4343

Programación Anual de Metas Físicas y Servicios 2021

CTE-3

No.	Meta	1er Cuatrimestre				Total por Cuatrimestre	Total Acumulado
		Enero	Febrero	Marzo	Abril		
1	Terapias de Rehabilitación Integral						
	Servicio Consulta Medica	540	650	710	780	2,680	2,680
	Cantidad de servicios a otorgar por usuario	4	3	3	3		
	Cantidad de personas a atender	150	220	240	250		
	Servicio de Fisioterapia	8,400	10,000	10,500	10,600	39,500	39,500
	Cantidad de servicios a otorgar por usuario	22	22	21	21		
	Cantidad de personas a atender	380	460	495	495		
	Servicio de Hidroterapia	2	6	6	6	20	20
	Cantidad de servicios a otorgar por usuario	1	2	1	1		
	Cantidad de personas a atender	2	4	6	6		
	Servicio de Mecanoterapia	2,500	3,400	3,400	3,800	13,100	13,100
	Cantidad de servicios a otorgar por usuario	19	23	21	21		
	Cantidad de personas a atender	130	150	160	180		
	Servicio de Terapia de Lenguaje	3,500	3,900	4,000	4,300	15,700	15,700
	Cantidad de servicios a otorgar por usuario	21	21	19	20		
	Cantidad de personas a atender	170	190	210	210		
	Servicio de Terapia Ocupacional	2,900	3,400	3,800	3,800	13,900	13,900
	Cantidad de servicios a otorgar por usuario	26	19	21	22		
	Cantidad de personas a atender	110	180	180	175		
	Servicio de Talleres Ocupacionales	50	70	70	75	265	265
	Cantidad de servicios a otorgar por usuario	1	1	1	1		
	Cantidad de personas a atender	45	58	60	68		
	Servicio de Educación Especial	2,000	2,500	2,900	2,900	10,300	10,300
	Cantidad de servicios a otorgar por usuario	21	18	19	19		
	Cantidad de personas a atender	95	140	150	155		
	Servicio de Terapia Robotica	30	35	40	40	145	145
	Cantidad de servicios a otorgar por usuario	9	3	3	2		
	Cantidad de personas a atender	10	14	14	18		
	Servicio de Cuarto de estimulación multisensorial -CEMS-	450	550	600	600	2,200	2,200
	Cantidad de servicios a otorgar por usuario	12	10	9	9		
	Cantidad de personas a atender	38	55	70	70		
	Servicio de Rehabilitación multisensorial -IREX-	140	160	180	180	660	660
	Cantidad de servicios a otorgar por usuario	4	4	3			
	Cantidad de personas a atender	32	45	54	54		
	Total de Terapias de Rehabilitación Integral	20,512	24,671	26,206	27,081	98,470	98,470
	Total de personas a atender	400	500	500	510	730	

No.	Meta	2do. Cuatrimestre				Total por Cuatrimestre	Total Acumulado
		Mayo	Junio	Julio	Agosto		
1	Terapias de Rehabilitación y Habilitación						
	Servicio Consulta Medica	800	900	960	850	3,510	6,190
	Cantidad de servicios a otorgar por usuario	3	3	4	4		
	Cantidad de personas a atender	255	270	264	235		
	Servicio de Fisioterapia	11,400	12,000	12,700	12,500	48,600	88,100
	Cantidad de servicios a otorgar por usuario	22	21	21	22		
	Cantidad de personas a atender	520	560	600	580		
	Servicio de Hidroterapia	14	14	15	14	57	77
	Cantidad de servicios a otorgar por usuario	2	2	2	2		

Cantidad de personas a atender	7	8	9	7		
Servicio de Mecanoterapia	3,800	3,900	4,000	3,800	15,500	28,600
Cantidad de servicios a otorgar por usuario	21	20	21	23		
Cantidad de personas a atender	185	200	190	168		
Servicio de Terapia de Lenguaje	4,500	5,000	5,000	4,700	19,200	34,900
Cantidad de servicios a otorgar por usuario	20	19	20	20		
Cantidad de personas a atender	222	270	248	240		
Servicio de Terapia Ocupacional	3,800	3,900	3,800	3,700	15,200	29,100
Cantidad de servicios a otorgar por usuario	18	18	17	17		
Cantidad de personas a atender	210	220	218	217		
Servicio de Talleres Ocupacionales	95	100	120	100	415	680
Cantidad de servicios a otorgar por usuario	1	1	1	1		
Cantidad de personas a atender	84	96	84	80		
Servicio de Educacion Especial	3,000	3,200	3,200	2,800	12,200	22,500
Cantidad de servicios a otorgar por usuario	18	17	18	16		
Cantidad de personas a atender	170	185	180	170		
Servicio de Terapia Robotica	45	55	60	50	210	355
Cantidad de servicios a otorgar por usuario	2	2	3	2		
Cantidad de personas a atender	20	23	22	22		
Servicio de Cuarto de estimulacion multisensorial -CEMS-	650	750	750	650	2,800	5,000
Cantidad de servicios a otorgar por usuario	8	8	8	8		
Cantidad de personas a atender	85	96	95	80		
Servicio de Rehabilitacion multisensorial -IREX-	260	280	250	230	1,020	1,680
Cantidad de servicios a otorgar por usuario	3	3	3	3		
Cantidad de personas a atender	80	90	85	78		
Total de Terapias de Rehabilitacion Integral	28,364	30,099	30,855	29,394	118,712	217,182
Total de personas a atender	550	590	630	540	840	

No.	Meta	3er. Cuatrimestre				Total por Cuatrimestre	Total Anual
		Septiembre	Octubre	Noviembre	Diciembre		
1	Terapias de Rehabilitacion y Habilitacion						
	Servicio Consulta Medica	900	850	820	240	2,810	9,000
	Cantidad de servicios a otorgar por usuario	4	4	4	2		30
	Cantidad de personas a atender	240	230	230	120		300
	Servicio de Fisioterapia	10,200	9,700	9,500	2,500	31,900	120,000
	Cantidad de servicios a otorgar por usuario	21	21	21	11		200
	Cantidad de personas a atender	490	470	455	220		600
	Servicio de Hidroterapia	9	6	6	2	23	100
	Cantidad de servicios a otorgar por usuario	2	2	2	1		5
	Cantidad de personas a atender	6	4	4	2		20
	Servicio de Mecanoterapia	3,800	3,400	3,200	1,000	11,400	40,000
	Cantidad de servicios a otorgar por usuario	22	21	23	11		160
	Cantidad de personas a atender	170	165	140	90		250
	Servicio de Terapia de Lenguaje	4,500	4,200	4,200	2,200	15,100	50,000
	Cantidad de servicios a otorgar por usuario	20	20	21	19		125
	Cantidad de personas a atender	220	215	200	115		400
	Servicio de Terapia Ocupacional	3,500	3,200	2,900	1,300	10,900	40,000
	Cantidad de servicios a otorgar por usuario	18	17	15	10		160
	Cantidad de personas a atender	200	190	190	130		250
	Servicio de Talleres Ocupacionales	95	90	80	55	320	1,000
	Cantidad de servicios a otorgar por usuario	2	2	2	1		8
	Cantidad de personas a atender	50	48	52	63		125
	Servicio de Educacion Especial	2,400	2,300	2,000	800	7,500	30,000
	Cantidad de servicios a otorgar por usuario	15	15	11	7		150
	Cantidad de personas a atender	160	150	190	110		200
	Servicio de Terapia Robotica	45	40	40	20	145	500
	Cantidad de servicios a otorgar por usuario	2	2	3	3		10
	Cantidad de personas a atender	20	17	14	6		50
	Servicio de Cuarto de estimulacion multisensorial -CEMS-	600	600	550	250	2,000	7,000
	Cantidad de servicios a otorgar por usuario	8	9	10	7		70
	Cantidad de personas a atender	75	70	55	35		100

Servicio de Rehabilitación multisensorial -IREX-	220	200	200	100	720	2,400
Cantidad de servicios a otorgar por usuario	3	3	3	3		24
Cantidad de personas a atender	70	64	64	40		100
Total de Terapias de Rehabilitación Integral	26,269	24,586	23,496	8,467	82,818	300,000
Total de personas a atender	530	500	495	280	650	1,500

NOTA: La variación en la cantidad por el tipo de servicios del año 2020, respecto al año 2021 se debe a las diferentes estrategias que se han debido de tomar con respecto a la pandemia de Covid-19, para poder mantener un servicio adecuado a los usuarios. Por lo cual algunos servicios disminuyeron y otros se aumentaron.

Elaborado por: Estuardo del Cid
Cargo : Contador General

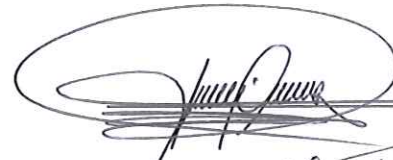



Autorizado por: Zoila Virginia Maddaleno Vela
Cargo: Representante Legal

Por: 



Fecha, Guatemala 28 de Diciembre 2020

Fórmula del indicador:

Número de persona con Discapacidad física que recibieron Fisioterapia por mes X 100

Número de personas con Discapacidad física atendidas en el mes

Periodicidad: Mensual

2. Nombre del indicador:

Porcentaje de personas con Discapacidad física que recibieron Terapia Ocupacional

Fórmula del indicador:

Número de persona con Discapacidad física que recibieron atención en TO por mes X 100

Número de personas con Discapacidad física atendidas en el mes

Periodicidad: Mensual

3. Nombre del Indicador

Impacto de la Rehabilitación en los usuarios atendidos

Formula del indicador:

No. De usuarios que mejoraron independencia en actividades de vida diaria
_____ X100

No. De usuarios atendidos en el 2,021.

Periodicidad: Anual



Dra Silvia Ortiz

Comité Médico Nacional
Dra. Silvia Ortiz C.
Médica y Cirujana
Colegiado Médico 8,009

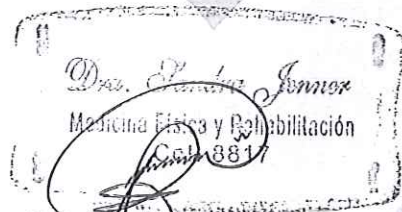

Dra. Sandra Jenner
Medicina Física y Rehabilitación
C.M. 3817

Dra Sandra Jenner
Comité Médico Nacional

RECURSO HUMANO

Se adjunta el listado del Recurso Humano especializado en la materia, que estará proporcionando los servicios de rehabilitación a todos los referidos del Ministerio de Salud Pública y Asistencia Social.

PROGRAMACION PRESUPUESTARIA ANUAL 2021 CTE-1

Se adjunta la programación presupuestaria Anual para el ejercicio fiscal 2021
CTE-1

INTEGRACION DEL COSTO ANUAL CTE-2

Se adjunta la Integración del costo Anual para el ejercicio fiscal 2021 CTE-
2

PLAN ANUAL DE COMPRAS

Se adjunta el Plan Anual de Compras para el ejercicio fiscal 2021

AREA FINANCIERA

RECURSO HUMANO CONTRATADO PARA PRESTAR LOS SERVICIOS							
No.	Nombre y apellidos	Profesión	Cargo	No. Colegiado activo	Monto mensual Q	No. Meses contratado	Monto anual contratado
GUATEMALA							
1	LUIS ESTUARDO MALDONADO GARCIA	BACHILLER EN CIENCIAS Y LETRAS	SECRETARIO		3,917.82	11	43,096.02
2	VACANTE	TRABAJADORA SOCIAL	TRABAJADORA SOCIAL		4,710.27	11	51,812.97
3	SILVIA DEL CARMEN ORTIZ QUINTANILLA	MEDICO Y CIRUJANO	MEDICO DIRECTOR CENTRO	8009	9,214.86	11	101,363.46
4	SANDRA JEANNETTE JENNER SOLARES	MEDICO FISIATRA	MEDICO FISIATRA	8817	10,448.44	11	114,932.84
5	ROSA AMALIA BARRIOS MALDONADO	MEDICO Y CIRUJANO	MEDICO CONSULTISTA	5157	6,381.69	11	70,198.59
6	MARIA DEL ROSARIO VEGA MONTERRO	FISIOTERAPISTA	FISIOTERAPISTA		4,457.82	11	49,036.02
7	OLGA ROSALBA GORDILLO DE MORALES	FISIOTERAPISTA	FISIOTERAPISTA		4,367.82	11	48,046.02
8	IRENE MAGALY GARCIA CORONADO	FISIOTERAPISTA	FISIOTERAPISTA		6,269.77	11	68,967.47
9	KARINA VIRGINIA ISPANEL ESCOBAR	FISIOTERAPISTA	FISIOTERAPISTA		4,322.82	11	47,551.02
10	VICTOR ARIEL ISAIAS CARDONA DOMIN	FISIOTERAPISTA	FISIOTERAPISTA	CA-183	5,104.24	11	56,146.64
11	MIRNA MARICELA ABREGO LOPEZ	FISIOTERAPISTA	FISIOTERAPISTA		4,247.71	11	46,724.81
12	MARIA JOSE NAVARIJO RODRIGUEZ	FISIOTERAPISTA	FISIOTERAPISTA		4,246.91	11	46,716.01

000026

13	FABIOLA PALACIOS ARAGON DE BOROR	FISIOTERAPISTA	FISIOTERAPISTA		4,246.91	11	46,716.01
14	SANDRA PATRICIA LOPEZ DE LA CRUZ	FISIOTERAPISTA	FISIOTERAPISTA		4,246.91	11	46,716.01
15	MELANIE ROCIO FLORES ASENC	FISIOTERAPISTA	FISIOTERAPISTA		4,246.91	11	46,716.01
16	MARIA ESTHER PANIAGUA CALLE	FISIOTERAPISTA	FISIOTERAPISTA		4,246.91	11	46,716.01
17	MYNOR ELISEO MUX SIMON	FISIOTERAPISTA	FISIOTERAPISTA		4,171.91	11	45,891.01
18	SILVIA PATRICIA MORAN AGUILAR	PSICOLOGA	COORDINADOR PSIC	3156	6,932.95	11	76,262.45
19	MIRIAM ROSSANA SAPON DE CRISTALES	TERAPISTA DEL LENGUAJE	TERAPISTA LENGUAJE		4,306.91	11	47,376.01
20	CLAUDIA ELENA DE PAZ LIMA	EDUCADORA ESPECIAL	EDUCADORA ESPECIAL		4,246.91	11	46,716.01
21	CLARA LUZ OLIVA RODAS	TERAPISTA OCUPACIONAL	TERAPISTA OCUPACIONAL		4,231.91	11	46,551.01
22	INGRID KARINA PORTELA ELLIGTON	TERAPISTA OCUPACIONAL	TERAPISTA OCUPACIONAL		4,186.91	11	46,056.01
23	INGRID LORENA OROZCO RUIZ	TERAPISTA DEL LENGUAJE	TERAPISTA DEL LENGUAJE		4,111.91	11	45,231.01
24	EDNA CAROLINA TORRES ASIFUINA	TERAPISTA DEL LENGUAJE	AUX. TERAPIA DEL LENGUAJE		4,046.91	11	44,516.01
25	VILMA ALEJANDRA CHAVEZ GIRON	TERAPISTA OCUPACIONAL	TERAPISTA OCUPACIONAL		3,911.91	11	43,031.01
26	ANA JULIA TOJ JIMENEZ	TERAPISTA OCUPACIONAL	AUX. DE TERAPIA OCUPACIONAL		3,911.91	11	43,031.01
27	MIGUEL ANGEL OROZCO PEREZ	NIVEL PRIMARIO	MANTENIMIENTO		4,266.91	11	46,936.01
28	MARIO ROLANDO IXCOT BAMACA	NIVEL PRIMARIO	MANTENIMIENTO		4,086.91	11	44,956.01
	CASA HOGAR						
29	JULIETA DEL CARMEN LOPEZ FOLGAR	SECRETARIA Y OFICINISTA	ENCARGADA CASA HOGAR		4,466.91	11	49,136.01
30	VIVIANA ISABEL PEREZ DE LEON	NIVEL MEDIO	AUXILIAR CASA HOGAR		3,796.91	11	41,766.01
	QUETZALTENANGO						

000025

31	JACKELINE DEL ROSARIO MORALES	PERITO CONTADOR	SECRETARIA		4,056.91	11	44,626.01
32	SHERYL JAQUELINE QUIJIVIR MAYEN	TRABAJADORA SOCIAL	TRABAJADORA SOCIAL		4,961.91	11	54,581.01
33	SOFIA ALEJANDRA DE LA VEGA HERRERA	MEDICO FISIATRA	MEDICO FISIATRA DIRECTOR CENTRO	10653	11,426.43	11	125,690.73
34	MARIA KARLA ROJOP SAC	FISIOTERAPISTA	FISIOTERAPISTA	CA-226	5,028.33	11	55,311.63
35	LUIS ALFONSO IXCOT HERNANDEZ	FISIOTERAPISTA	FISIOTERAPISTA		4,141.91	11	45,561.01
36	CLAUDIA LORENA QUIÑONEZ DE LEON	TERAPISTA DEL LENGUAJE	TERAPISTA DEL LENGUAJE		4,336.91	11	47,706.01
37	SULMA SURAMA MAZARIEGOS REYES	TERAPISTA OCUPACIONAL	TERAPISTA OCUPACIONAL		4,081.91	11	44,901.01
38	PLAZA VACANTE	PSICOLOGA	PSICOLOGA		5,585.45	11	61,439.95
39	KARLEN LILIANA HERNANDEZ TELLES	TERAPISTA OCUPACIONAL	TERAPISTA OCUPACIONAL		4,351.91	11	47,871.01
40	ANA LUCIA US CARDONA	MAESTRA DE EDUCACION PRIMARIA	AUX. DE EDUCACION ESPECIAL		3,896.91	11	42,866.01
41	RODRIGO ANIBAL VICENTE CHAVEZ	NIVEL PRIMARIO	MANTENIMIENTO		4,461.91	11	49,081.01
42	MARIA DE JESUS VENTURA LOPEZ	NIVEL PRIMARIO	MANTENIMIENTO		4,246.91	11	46,716.01
	COBAN						
43	ZULY CONZUELO AMARILYS TOC CAAL	PERITO CONTADOR	SECRETARIA		3,931.91	11	43,251.01
44	NAYLA JOHANA MILIAN MILIAN	TRABAJADORA SOCIAL	TRABAJADORA SOCIAL	15953	4,863.33	11	53,496.63
45	MOISES ARTURO ESKENASY MORALES	MEDICO Y CIRUJANO	MEDICO DIRECTOR CENTRO	5975	8,898.95	11	97,888.45
46	YANIRA YESENIA BERQUEFFER HERNAN	FISIOTERAPISTA	FISIOTERAPISTA		4,381.91	11	48,201.01
47	ROSA EMILIA SANTIZO MAYORGA	FISIOTERAPISTA	FISIOTERAPISTA		5,276.91	11	58,046.01

000024

48	GLORIA MARISOL GUTIERREZ CONTRERAS	MAESTRA DE EDUCACION PRE-PRIMARIA	AUX. DE EDUCACION ESPECIAL		4,256.91	11	46,826.01
49	LIGIA LISBET MORAN COY	PSICOLOGA	PSICOLOGA	6540	6,300.45	11	69,304.95
50	CARLOS JOSE MORENO CAJAS	TERAPISTA OCUPACIONAL	TERAPISTA OCUPACIONAL		5,051.91	11	55,571.01
51	MARIA MARIA GONZALEZ JORDAN	TERAPISTA DEL LENGUAJE	TERAPISTA DEL LENGUAJE		4,051.91	11	44,571.01
52	GERARDO TENI POOU	BACHILLER EN CIENCIAS Y LETRAS	CONSERJE		4,261.91	11	46,881.01
53	JOSE ALBERTO CHE TZE	BACHILLER EN CIENCIAS Y LETRAS	PILOTO		4,116.91	11	45,286.01
CHIMALTENANGO							
54	AZUCENA DE MARIA ALVAREZ TORRES	PERITO CONTADOR	SECRETARIA		3,931.91	11	43,251.01
55	SILVIA BEATRIZ INAY RAXJAL	TRABAJADORA SOCIAL	AUX. DE TRABAJO SOCIAL		4,076.91	11	44,846.01
56	RITA LOURDES CUMEZ COJTI	MEDICO FISIATRA	MEDICO DIRECTOR	16994	10,381.43	11	114,195.73
57	MARIA DEL PILAR SPILLARI GALVEZ	FISIOTERAPISTA	FISIOTERAPISTA		4,141.91	11	45,561.01
58	DAMARIS AUNICE AJQUEJAY ARRIAGA	FISIOTERAPISTA	FISIOTERAPISTA		4,141.91	11	45,561.01
59	AMADA ARGENTINA XUYA VELASQUEZ	TERAPISTA DEL LENGUAJE	TERAPISTA DEL LENGUAJE		4,336.91	11	47,706.01
60	CLAYREL CAROLINA SANTIZO URREA	MAESTRA DE EDUCACION PRE-PRIMARIA	AUX. EDUCACION ESPECIAL		4,226.91	11	46,496.01
61	INGRID MADAI OLLEJ SATZ	TERAPISTA OCUPACIONAL	TERAPISTA OCUPACIONAL		4,141.91	11	45,561.01
62	ROBIN ALDANY LOPEZ RAMIREZ	TERAPISTA OCUPACIONAL	TERAPISTA OCUPACIONAL		3,946.91	11	43,416.01
63	VENANCIO HIPOLITO LOPEZ LOPEZ	PERITO CONTADOR	PILOTO		4,221.91	11	46,441.01
CHIQUMULA							

000023

64	ANDY ROSNATY ARGUETA BRACAMONT	PERITO CONTADOR	SECRETARIA		4,356.91	11	47,926.01
65	LIGIA ISABEL BOCHE MORALES	TRABAJADORA SOCIAL	TRABAJADORA SOCIAL	13467	4,953.33	11	54,486.63
66	GLADYS ROGELIA MEDINA MAZARIEGO	MEDICO FISIATRA	MEDICO DIRECTOR DE CENTRO	16805	8,653.69	11	95,190.59
67	ELIEZER EDWIN DONALDO ROJAS ESTRA	FISIOTERAPISTA	AUX. FISIOTERAPIA		4,061.91	11	44,681.01
68	PLAZA VACANTE	FISIOTERAPISTA	FISIOTERPISTA		3,949.64	11	43,446.04
69	MIRZA JUDITH ROSALES GUTIERREZ	MAESTRA DE EDUCACION PRIMARIA	AUX. TERAPIA DEL LENGUAJE		4,271.91	11	46,991.01
70	ADA ISABEL HERNANDEZ ACEVEDO	TERAPISTA OCUPACIONAL	TERAPISTA OCUPACIONAL		4,246.91	11	46,716.01
71	EDWIN GIOVANNI HERMOSILLA CHAMA	TERAPISTA OCUPACIONAL	TERAPISTA OCUPACIONAL		4,606.91	11	50,676.01
72	SANDRA LETICIA RAMIREZ AGOSTO	MAESTRA DE EDUCACION INFANTIL	AUX. EDUCACION ESPECIAL		4,001.91	11	44,021.01
73	LEONARDO FILIBERTO BUENAFE REYES	NIVEL BASICO	CONSERJE		4,344.41	11	47,788.51
74	JAIRO ELISEO PICEN JUAREZ	MAESTRO DE EDUCACION PRIMARIA	PILOTO		4,086.91	11	44,956.01
	JALAPA						
75	MAYRA LISET JORDAN MARTINEZ	PERITO CONTADOR	SECRETARIA		4,041.91	11	44,461.01
76	AIXA JACQUELINE TORRES CARRILLO	TRABAJADORA SOCIAL	TRABAJADORA SOCIAL	31125	4,938.33	11	54,321.63
77	GLENDA MIREYA BULNES MEJIA	MEDICO FISIATRA	MEDICO JEFE CLINICA	8740	10,051.43	11	110,565.73
78	DANIELITA INES OCHOA SAMAYOA	FISIOTERAPISTA	FISIOTERPISTA	CA-262	6,028.33	11	66,311.63
79	JEAN CARLO BENJAMIN ISHCAMPARIC	FISIOTERAPISTA	FISIOTERPISTA		4,156.91	11	45,726.01

000022

80	CINDY ARELY REYES FIGUEROA	MAESTRA DE EDUCACION PRE-PRIMARIA	AUX. TERAPIA DEL LENGUAJE		4,106.91	11	45,176.01
81	SANDRA PAOLA PALMA GUZMAN	MAESTRA DE EDUCACION PRE-PRIMARIA	AUX. EDUCACION ESPECIAL		4,076.91	11	44,846.01
82	YOHANA MARIBEL POROJ ITZEP	TERAPISTA OCUPACIONAL	TERAPISTA OCUPACIONAL		4,961.91	11	54,581.01
83	JOSE DAVID ORDOÑEZ GONZALEZ	MAESTRO DE EDUCACION PRIMARIA	PILOTO		4,256.91	11	46,826.01
MAZATENANGO							
84	AURA MARINA CAMEY HERNANDEZ	PERITO EN ADMINISTRACION DE EMPRESAS	SECRETARIA		4,006.91	11	44,076.01
85	WENDY LORENA HURTADO PAUL	TRABAJADORA SOCIAL	TRABAJADORA SOCIAL	28354	4,908.33	11	53,991.63
86	CARLOS GUILLERMO NAREZ ZAMUDIO	MEDICO TRAUMATOLOGO	DIRECTOR CENTRO DEPARTAMENTAL	3081	10,087.43	11	110,961.73
87	GLENDA VERONICA PAZ DE LEON	SECRETARIA Y OFICINISTA	AUX. FISIOTERAPIA		4,301.91	11	47,321.01
88	GLENDY MARGARETH MORALES LOPEZ	FISIOTERAPISTA	FISIOTERAPISTA	CA-017	5,193.33	11	57,126.63
89	MAYRA JUDITH LOPEZ MANCIO	TERAPISTA DEL LENGUAJE	TERAPISTA DEL LENGUAJE		4,336.91	11	47,706.01
90	ARIS ADDANY ESCOBEDO ARMAS	MAESTRA EDUCACION PARA EL HOGAR	AUX. EDUCACION ESPECIAL		4,131.91	11	45,451.01
91	MARIA ALEJANDRA SAMAYOA ESCOBAR	TERAPISTA OCUPACIONAL	TERAPISTA OCUPACIONAL		5,066.91	11	55,736.01
92	MARIA JOSE ARREAGA PAZ	TERAPISTA OCUPACIONAL	TERAPISTA OCUPACIONAL		5,051.91	11	55,571.01
93	LEBI GEOVANNI XILOJ TOMAS	NIVEL BASICO	PILOTO		3,959.41	11	43,553.51
MALACATAN							

000021

94	ISELA OSIRIS BARRIOS PEREZ	PERITO CONTADOR	SECRETARIA		4,146.91	11	45,616.01
95	ANTONIETA EUGENIA OROZCO	TRABAJADORA SOCIAL	TRABAJADORA SOCIAL		4,051.91	11	44,571.01
96	JOHANA COTOC PINEDA	MEDICO Y CIRUJANO	MEDICO JEFE DE CLINICA	14786	9,343.95	11	102,783.45
97	SILVIA LISETT DE LEON LOPEZ	MAESTRA PARA EL HOGAR	AUX. DE FISIOTERAPIA		4,211.91	11	46,331.01
98	PLAZA VACANTE	FISIOTERAPISTA	FISIOTERAPISTA		3,949.64	11	43,446.04
99	RONALD FRANCISCO MALDONADO LOA	FISIOTERAPISTA	FISIOTERAPISTA	CA-223	5,953.33	11	65,486.63
	RETALHULEU						
100	BEATRIZ ELENA PERAZA LOPEZ	SECRETARIA Y OFICINISTA	SECRETARIA		4,176.91	11	45,946.01
101	GLORIA AMPARO GUZMAN RODRIGUEZ	TRABAJADORA SOCIAL	TRABAJADORA SOCIAL	22435	5,343.33	11	58,776.63
102	RAFAEL GOMEZ IRAHETA	MEDICO TRAUMATOLOGO	MEDICO DIRECTOR CENTRO	3252	10,002.43	11	110,026.73
103	JUANA MERCEDES QUAN JUAREZ	FISIOTERAPISTA	FISIOTERAPISTA		4,411.91	11	48,531.01
104	FLOR DE MARIA SALES CURIEL	FISIOTERAPISTA	FISIOTERAPISTA	CA-069	5,168.33	11	56,851.63
105	ALMA ROSANA PEREZ BELETZUA	TERAPISTA OCUPACIONAL	TERAPISTA OCUPACIONAL		4,291.91	11	47,211.01
106	BRISEIDA AMARILIS ALVARADO BATRES	TERAPISTA DEL LENGUAJE	TERAPISTA DEL LENGUAJE		4,612.91	11	50,742.01
107	JUAN PABLO MACAL GARCIA	TERAPISTA OCUPACIONAL	TERAPISTA OCUPACIONAL		4,096.91	11	45,066.01
108	PLAZA VACANTE	PSICOLOGA	PSICOLOGA		5,585.45	11	61,439.95
109	WILFREDO ELIAZAR CIFUENTES DE LEON	BACHILLER EN CIENCIAS Y LETRAS EDUCACION PRIMARIA	PILOTO VIGILANTE Y CONSERJE		4,274.41	11	47,018.51
110	VALERIANO ROCAEL VELASQUEZ MONZ	EDUCACION PRIMARIA	VIGILANTE Y CONSERJE		4,341.91	11	47,761.01
111	ALDO ROEL LOPEZ CAMPOS	EDUCACION PRIMARIA	VIGILANTE Y CONSERJE		4,281.91	11	47,101.01

070000

	JUTIAPA						
112	CELIA PAHOLA LEAL MARTINEZ	PERITO CONTADOR	SECRETARIA		3,886.91	11	42,756.01
113	ERIKA SULEYMA VILLAGRAN PALMA	TRABAJADORA SOCIAL	TRABAJADORA SOCIAL	20414	4,848.33	11	53,331.63
114	MACARIO CASIMIRO VICENTE PEC	MEDICO Y CIRUJANO	MEDICO JEFE CLINICA	18437	5,527.64	11	60,804.04
115	YESENIA CARLOTA VENTURA CRUZ	FISIOTERAPISTA	FISIOTERAPISTA	CA-274	5,283.33	11	58,116.63
116	ISSEL OTTONIEL MARTINEZ NAVAS	FISIOTERAPISTA	FISIOTERAPISTA		4,246.91	11	46,716.01
117	PABLO CESAR GONZALEZ GUERRA	FISIOTERAPISTA	FISIOTERAPISTA		4,096.91	11	45,066.01
118	GLORIA ENCARNACION MEDINA MARTI	TERAPISTA DEL LENGUAJE	TERAPISTA DEL LENGUAJE		4,336.91	11	47,706.01
119	MARILYN ANDREA PEÑATE NAVARRO	MAESTRA DE EDUCACION INFANTIL	AUXILIAR DE EDUCACION ESPECIAL		3,941.91	11	43,361.01
120	OVIDIO MORALES MEJIA	EDUCACION PRIMARIA	CONSERJE		4,286.91	11	47,156.01
	COATEPEQUE						
121	AURA LETICIA LAPARRA LACAN	PERITO CONTADOR	SECRETARIA		4,161.91	11	45,781.01
122	GLORIA EDELMIRA BARILLAS DE LEON	TRABAJADORA SOCIAL	TRABAJADORA SOCIAL	19259	4,923.33	11	54,156.63
123	VACANTE	MEDICO GENERAL	MEDICO DIRECTOR DE CENTRO DEPATAMENTAL		9,853.95	11	108,393.45
124	ROSA DEL CARMEN MALDONADO OSORIO	FISIOTERAPISTA	FISIOTERAPISTA		4,576.91	11	50,346.01
125	MARIA MERCEDES LAPARRA DE LEON	FISIOTERAPISTA	FISIOTERAPISTA		5,126.91	11	56,396.01
126	JULIA TERESA CALMO PAZ	TERAPISTA OCUPACIONAL	TERAPISTA OCUPACIONAL		4,066.91	11	44,736.01
127	DEBORA ANGELICA SOTO GARCIA	TERAPISTA OCUPACIONAL	AUX. DE TERAPIA OCUPACIONAL		3,896.91	11	42,866.01

000019

128	ANDREA CELESTE BARAN TUJA	TERAPISTA DEL LENGUAJE	AUX. DE EDUCACION ESPECIAL	4,211.91	11	46,331.01
129	YASMIN ANELISSE ZAMORA CAMPO	TERAPISTA DEL LENGUAJE	AUX. DE TERAPIA DEL LENGUAJE	3,911.91	11	43,031.01
130	NELSON NOE OSORIO AVILA	EDUCACION PRIMARIA	CONSERJE	4,121.91	11	45,341.01
131	VALENTIN VASQUEZ OSORIO	EDUCACION MEDIA	PILOTO	3,909.41	11	43,003.51
PUERTO BARRIOS						
132	TATIANA JESSENIA BARRIENTOS ASENCI	PERITO EN ADMINISTRACION	SECRETARIA	4,041.91	11	44,461.01
133	CLAUDIA ALICIA CERVANTES SALGUERO	TRABAJADORA SOCIAL	AUX. DE TRABAJO SOCIAL	3,986.91	11	43,856.01
134	PLAZA VACANTE	MEDICO Y CIRUJANO	MEDICO JEFE DE CLINICA	6,859.37	11	75,453.07
135	ANA LUISA CHACON VARGAS	FISIOTERAPISTA	FISIOTERAPISTA	4,111.07	11	45,221.77
136	CINDY DANISSA AZURDIA PEREZ	FISIOTERAPISTA	FISIOTERAPISTA	4,098.57	11	45,084.27
137	STEPHANY MICHELLE OLAVARRUETH	FISIOTERAPISTA	AUX. DE FISIOTERAPIA	3,911.91	11	43,031.01
138	MARIELA CAROLINA PEREZ MARTINEZ	SECRETARIA BILINGÜE	AUX. EDUCACION ESPECIAL	4,061.24	11	44,673.64
PANAJACHEL						
139	MERCEDES ANTONIETA CULULEN ANDR	SECRETARIA Y OFICINISTA	SECRETARIA	4,266.91	11	46,936.01
140	MIGDALIA AZUCENA GAMBOA DE LEON	TRABAJADORA SOCIAL	AUX. TRABAJO SOCIAL	4,076.91	11	44,846.01
141	SUSANA IVONN MONTERROSO CHOJOL	FISIOTERAPISTA	FISIOTERAPISTA	5,201.91	11	57,221.01
142	MARVIN ANTONIO QUIÑONEZ CITALAN	TERAPISTA DEL LENGUAJE	TERAPISTA DEL LENGUAJE	4,291.91	11	47,211.01
HUEHUETENANGO						
143	LILA AZUCENA LOPEZ OSORIO	SECRETARIA BILINGÜE	SECRETARIA	4,266.91	11	46,936.01

000015

144	LORENA ALEJANDRINA FUNES RECINOS	TRABAJADORA SOCIAL	TRABAJADORA SOCIAL	15783	5,103.33	11	56,136.63
145	MIRTA YOLANDA MALDONADO GONZA	MEDICO Y CIRUJANO	MEDICO JEFE DE CLINICA	7500	8,598.95	11	94,588.45
146	ERIKA ROSSINA ESCOBEDO HERRERA	MAESTRA DE EDUCACION PRIMARIA	AUX. FISIOTERAPIA		4,256.91	11	46,826.01
147	LOURDES EMPERATRIZ MENDEZ SOSA	MAESTRA DE EDUCACION PRIMARIA	AUX. FISIOTERAPIA		4,256.91	11	46,826.01
148	MARIELA MERCEDES MERIDA VILLATOR	FISIOTERAPISTA	FISIOTERAPISTA	CA-36	5,103.33	11	56,136.63
149	JENNIFER BRYSEIDA MARTINEZ SOSA	MAESTRA DE EDUCACION PRE-PRIMARIA	AUX. EDUCACION ESPECIAL		4,121.91	11	45,341.01
150	DIANA MARIA GORDILLO VILLATORO	TERAPISTA DEL LENGUAJE	TERAPISTA DEL LENGUAJE		3,991.91	11	43,911.01
	PETEN						
151	LEIDY FERNANDA LAZARO GONZALEZ	PERITO CONTADOR CON ORIENTACION EN COMPUTACION	SECRETARIA		3,886.91	11	42,756.01
152	EVELIN YADIRA FLORES MAS	TRABAJADORA SOCIAL	TRABAJADORA SOCIAL	16702	5,058.33	11	55,641.63
153	HEIDY KARINA MENCHU ROSALES	SECRETARIA Y OFICINISTA	AUX. FISIOTERAPIA		4,196.91	11	46,166.01
154	CARMEN DEL ROSARIO HERNANDEZ TO	TERAPISTA DEL LENGUAJE	TERAPISTA DEL LENGUAJE		4,081.91	11	44,901.01
	SAN MARCOS						
155	AURORA MARILDA ORDOÑEZ BORRAYE	SECRETARIA BILINGÜE	SECRETARIA		4,266.91	11	46,936.01
156	TERESA AURORA MORALES OCHOA	TRABAJADORA SOCIAL	TRABAJADORA SOCIAL		4,158.57	11	45,744.27
157	EDTNA JUDITH JORDAN ZABALETA	MEDICO Y CIRUJANO	MEDICO JEFE CLINICA	5810	8,443.95	11	92,883.45
158	VERONICA NOHEMI DE LEON ROBLES	FISIOTERAPISTA	FISIOTERAPISTA		4,441.91	11	48,861.01

410000

159	KARLA ILEANA REYNA BARRIOS	FISIOTERAPISTA	FISIOTERAPISTA	CA-57	5,173.33	11	56,906.63
160	MAYRA LISSETH MENDEZ PAZ	MAESTRA DE EDUCACION PRIMARIA	AUX. TERAPIA DEL LENGUAJE		4,241.91	11	46,661.01
161	SILVIA MARIBEL GONZALEZ OROZCO	MAESTRA DE EDUCACION PRIMARIA	AUX. EDUCACION ESPECIAL		4,241.91	11	46,661.01
162	BYRON ESTUARDO QUINTEROS ESCOBA	EDUCACION BASICA	PILOTO		4,116.91	11	45,286.01
	ESCUINTLA						
163	FLOR DE MARIA FIGUEROA GARCIA	PERITO CONTADOR	SECRETARIA		3,996.91	11	43,966.01
164	HORTENCIA AMABILIA CASTILLO MUÑIZ	TRABAJADORA SOCIAL	TRABAJADORA SOCIAL	16685	5,073.33	11	55,806.63
165	PLAZA VACANTE	MEDICO Y CIRUJANO	MEDICO DIRECTOR DE CENTRO		10,336.43	11	113,700.73
166	ALVARO CONRADO SAZO PIRIL	FISIOTERAPISTA	FISIOTERAPISTA		4,411.91	11	48,531.01
167	DORCAS ARACELY LOPEZ VALDEZ	FISIOTERAPISTA	FISIOTERAPISTA	CA-251	5,118.33	11	56,301.63
168	MARIA JOSE REINA LOPEZ	FISIOTERAPISTA	FISIOTERAPISTA		5,231.91	11	57,551.01
169	MARCO TULIO JIMENEZ CORADO	FISIOTERAPISTA	FISIOTERAPISTA		4,141.91	11	45,561.01
170	NORA CECILIA IXCOPAL XITUMUL	TERAPISTA OCUPACIONAL	TERAPISTA OCUPACIONAL		4,066.91	11	44,736.01
171	MARIELY ARGENTINA PEREZ DEL CID	TERAPISTA DEL LENGUAJE	TERAPISTA DEL LENGUAJE		3,976.91	11	43,746.01
172	LAURA MARLET CORTEZ ARIAS	EDUCADORA ESPECIAL	AUX. DE EDUCACION ESPECIAL		3,896.91	11	42,866.01
173	FRANCISCO CORTEZ DE LA CRUZ	EDUCACION PRIMARIA	PILOTO		4,204.41	11	46,248.51
174	REMIGIO SANTOS LEMUS	BACHILLER EN CIENCIAS Y LETRAS	CONSERJE		3,966.91	11	43,636.01

910000

SALAMA							
175	GLADYS ELIZABETH GUZMAN TORRES	PERITO CONTADOR	SECRETARIA		4,026.91	11	44,296.01
176	KARLA ROXANA FERNANDEZ SANTIA	TRABAJADORA SOCIAL	TRABAJADORA SOCIAL	18675	4,773.33	11	52,506.63
177	AURA LISETH VASQUEZ HERNANDEZ	MEDICO Y CIRUJANO	MEDICO CONSULTISTA	14478	4,063.17	11	44,694.87
178	SELVYN DANIEL GARCIA RAMIREZ	FISIOTERAPISTA	FISIOTERAPISTA	CA-060	6,073.33	11	66,806.63
179	THELMA ALEJANDRA BAYLON POP	TERAPISTA DEL LENGUAJE	TERAPISTA DEL LENGUAJE		3,946.91	11	43,416.01
ADMINISTRACION							
180	ANA LUISA GIL ZAYAS	PSICOLOGA	JEFE RECURSOS HUMANOS		6,961.04	11	76,571.44
181	ESTELA SISIMIT ALONZO	PERITO CONTADOR	RECEPCIONISTA		4,446.91	11	48,916.01
182	GRICELDA FLORIAN PAMAL DE CANCIN	SECRETARIA BILINGUE	ASISTENTE ADMINISTRATIVO		6,161.78	11	67,779.58
183	JULIO CESAR HERNANDEZ	EDUCACION BASICA	PILOTO		4,106.91	11	45,176.01
184	TANIA VARENKA SAMAYOA PAIZ	CONTADOR PUBLICO Y AUDITOR	DIRECTORA GENERAL	5706	23,993.33	11	263,926.63
185	SILVESTRE LUIS MARROQUIN	EDUCACION PRIMARIA	ENCARGADO MANTENIMIENTO		4,186.91	11	46,056.01
186	MARIO ROLANDO CALDERON ESPAÑA	PERITO CONTADOR CON ORIENTACION EN COMPUTACION	COMPUTACION		4,355.55	11	47,911.05
187	MAGDA GABRIELA ECHEVERRIA CRUZ	SECRETARIA BILINGUE	SECRETARIA DE GERENCIA		4,582.69	11	50,409.59
188	ALVARO JOSUE SANCHEZ CALEL	NIVEL BASICO	MENSAJERO		3,826.91	11	42,096.01
189	JUAN JOSE AXPUAC REYES	BACHILLER INDUSTRIAL	ENCARGADO BODEGA		4,056.91	11	44,626.01
190	MANUEL ESTUARDO DEL CID YOC	PERITO CONTADOR	CONTADOR GENERAL		7,686.30	11	84,549.30
191	EDGAR RENE HERNANDEZ PEREZ	PERITO CONTADOR	JEFE DE CAJA		4,969.05	11	54,659.55

000015

192	HEIDI GUADALUPE HERNANDEZ SANCH	PERITO CONTADOR	AUX. DE CONTABILIDAD	3,931.91	11	43,251.01
193	ALVARO EDUARDO CULAJAY GARCIA	PERITO CONTADOR	AUX. DE CONTABILIDAD	4,006.91	11	44,076.01
VOLUNTARIADO						
194	SABRINA YOETH CANCINOS FLORIAN	BACHILLER EN COMPUTACION	ENCARGADO DE DIVULGACION Y EJECUCION DE PROYECTOS	4,719.05	11	51,909.55
195	DIEGO ANDREZ CORADO SOLARES	BACHILLER EN CIENCIAS Y LETRAS	AUX. DE DIVULGACION Y EJECUCION DE PROYECTOS	3,946.91	11	43,416.01
SANTA ROSA LIMA						
196	MARIA SALOME POCASANGRE DEL CID	PERITO CONTADOR	SECRETARIA	4,041.44	11	44,455.85
197	MARICARMEN GABRIELA QUEVEDO SAZ	TRABAJADORA SOCIAL	AUX. DE TRABAJO SOCIAL	4,001.91	11	44,021.02
198	PLAZA VACANTE	FISIOTERAPISTA	FISIOTERAPISTA	4,081.91	11	44,901.01
199	LUISA VERONICA LARA MUÑOZ	TERAPISTA OCUPACIONAL	TERAPISTA OCUPACIONAL	3,991.91	11	43,911.01
TOTALES				981,818.18		10,800,000.00

Elaborado por:

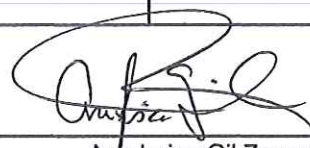
Ana Luisa Gil Zayas
Jefe de Recursos Humanos

Cargo:

Fecha:

Guatemala, 11 de noviembre 2020

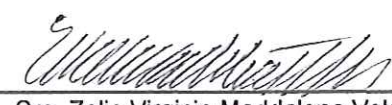

Autorizado por:

Sra. Zolia Virginia Maddaleno Vela
Cargo: Representante Legal

Contador General:

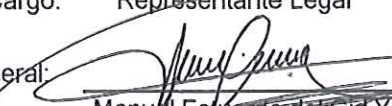
Manuel Estuardo del Cid Yca
Cargo: Contador General

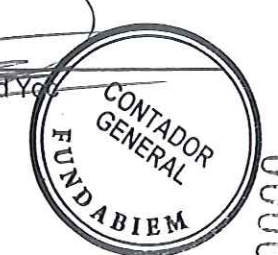
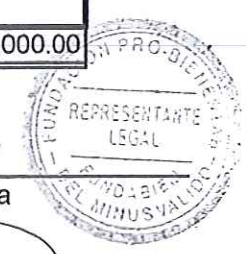

000014

ÁREA FINANCIERA

FUNDACION PRO-BIENESTAR DEL MINUSVALIDO - FUNDABIEM -
Km. 18.5 Carretera Panamericana, Mixco Guatemala
Email: relacionespublicas@teleton.com.gt Telefono PBX (502) 2382-4343

Programación presupuestaria por tipo de gasto anual, expresado en quetzales

Categoría de gasto	Enero Q	Febrero Q	Marzo Q	Abril Q	Total cuatrimestre	Total Acumulado
1 RECURSO HUMANO	929,556.00	929,556.00	929,556.00	929,556.00	3,718,224.00	3,718,224.00
Sub-total	929,556.00	929,556.00	929,556.00	929,556.00	3,718,224.00	3,718,224.00
GASTOS DE FUNCIONAMIENTO						
Energía Eléctrica	8,000.00	20,000.00	20,000.00	20,000.00	68,000.00	68,000.00
Agua	1,150.00	1,150.00	1,150.00	1,150.00	4,600.00	4,600.00
Telefonía e Internet corporativo	5,000.00	16,000.00	16,000.00	16,000.00	53,000.00	53,000.00
Arrendamiento Clínicas	18,000.00	18,000.00	18,000.00	18,000.00	72,000.00	72,000.00
llantas y neumaticos				15,000.00	15,000.00	15,000.00
Productos de papel o cartón					-	-
Papel de escritorio					-	-
Utiles de oficina					-	-
Combustibles y Lubricantes					-	-
mant. Y reparación equipo medico y de laboratorio					-	-
Mantenimiento edificios				85,000.00	85,000.00	85,000.00
Sub-total	32,150.00	55,150.00	55,150.00	155,150.00	297,600.00	297,600.00
Total	961,706.00	984,706.00	984,706.00	1,084,706.00	4,015,824.00	4,015,824.00

Categoría de gasto	Mayo Q	Junio Q	Julio Q	Agosto Q	Total cuatrimestre	Total Acumulado
1 RECURSO HUMANO	929,556.00	929,556.00	1,264,556.00	929,556.00	4,053,224.00	
Sub-total	929,556.00	929,556.00	1,264,556.00	929,556.00	4,053,224.00	7,771,448.00
2) GASTOS DE FUNCIONAMIENTO						
Energía Eléctrica	20,000.00	20,000.00	20,000.00	20,000.00	80,000.00	148,000.00
Agua	1,150.00	1,150.00	1,150.00	1,150.00	4,600.00	9,200.00
Telefonía e Internet corporativo	16,000.00	16,000.00	16,000.00	16,000.00	64,000.00	117,000.00
Arrendamiento Clínicas	18,000.00	18,000.00	18,000.00	18,000.00	72,000.00	144,000.00
llantas y neumaticos					-	15,000.00
Productos de papel o cartón			20,000.00		20,000.00	20,000.00
Papel de escritorio					-	-
Utiles de oficina			20,000.00		20,000.00	20,000.00
Combustibles y Lubricantes				80,000.00	80,000.00	80,000.00
mant. Y reparación equipo medico y de laboratorio		85,000.00			85,000.00	85,000.00
Mantenimiento edificios			85,000.00		85,000.00	170,000.00
Sub-total	55,150.00	140,150.00	180,150.00	135,150.00	510,600.00	808,200.00
Total	984,706.00	1,069,706.00	1,444,706.00	1,064,706.00	4,563,824.00	8,579,648.00

Categoría de gasto	Septiembre Q	Octubre Q	Noviembre Q	Diciembre Q	Total cuatrimestre	Total Acumulado en el año
1 RECURSO HUMANO	929,556.00	929,556.00	753,017.50	416,422.50	3,028,552.00	
Sub-total	929,556.00	929,556.00	753,017.50	416,422.50	3,028,552.00	10,800,000.00

2 GASTOS DE FUNCIONAMIENTO						
Energía Eléctrica	20,000.00	20,000.00	20,000.00	20,000.00	80,000.00	228,000.00
Agua	1,150.00	1,150.00	1,150.00	1,150.00	4,600.00	13,800.00
Telefonía e Internet corporativo	16,000.00	16,000.00	16,000.00	16,000.00	64,000.00	181,000.00
Arrendamiento Clinicas	18,000.00	18,000.00	18,000.00	18,000.00	72,000.00	216,000.00
llantas y neumaticos	16,200.00				16,200.00	31,200.00
Productos de papel o cartón					-	20,000.00
Papel de escritorio	30,000.00				30,000.00	30,000.00
Utiles de oficina					-	20,000.00
Combustibles y Lubricantes					-	80,000.00
mant. Y reparación equipo medico y de laboratorio	85,000.00				85,000.00	170,000.00
Mantenimiento edificios		40,000.00			40,000.00	210,000.00
Sub-total	186,350.00	55,150.00	55,150.00	55,150.00	391,800.00	1,200,000.00
Total	1,115,906.00	984,706.00	808,167.50	471,572.50	3,420,352.00	12,000,000.00

Elaborado por: Manuel Estuardo del Cid

Autorizado por :

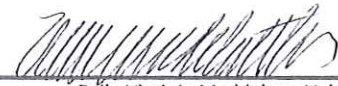

Zoila Virginia Maddaleno Vela
Representante Legal

Cargo: Contador General

Fecha, Guatemala 28 de Diciembre 2020



Manuel Estuardo del Cid Yoc

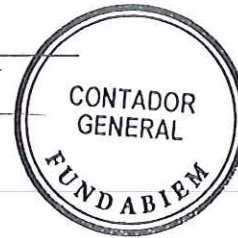

Ministerio de Salud Pública y Asistencia Social
RECADRADO
29 ENE 2021
COMISIÓN TÉCNICA DE EVALUACIÓN
GUATEMALA, C. A.
Hora: 10:00

CTE-2

ÁREA FINANCIERA

FUNDACION PRO-BIENESTAR DEL MINUSVALIDO - FUNDABIEM
Km. 18.5 Carretera Panamericana, Mixco Guatemala
Email: relacionespublicas@teleton.com.gt Telefono PBX (502) 2382-4343

Integración de costos directos e indirectos anuales, expresados en quetzales

Categoría del Gasto	Consultas Médicos Especialistas	Fisioterapia	Hidroterapia	Mecanoterapia	Terapia de Lenguaje	Terapia Ocupacional	Talleres Ocupacionales	Educación Especial	Terapia Robótica	Cuarto de Estimulación Multisensorial -CEMS-	Rehabilitación Virtual -IREX-	Total mensual	Total acumulado
COSTO DIRECTO													
Recurso Humano	290,412.06	3,919,799.99	2,979.25	1,310,489.27	1,539,251.68	1,273,004.34	31,516.34	949,737.66	14,685.06	218,842.48	73,508.18	802,018.86	9,624,226.31
Sub-Total	290,412.06	3,919,799.99	2,979.25	1,310,489.27	1,539,251.68	1,273,004.34	31,516.34	949,737.66	14,685.06	218,842.48	73,508.18	802,018.86	9,624,226.31
COSTO INDIRECTO													
Recurso Humano	35,507.94	479,940.01	360.75	160,510.73	187,148.32	155,395.66	3,683.66	115,862.34	1,774.94	26,657.52	8,931.82	97,981.14	1,175,773.69
Energía Eléctrica	6,475.20	76,049.40	125.40	24,510.00	51,984.00	32,604.00	912.00	25,536.00	672.60	6,555.00	2,576.40	19,000.00	228,000.00
Telefonía	5,140.40	60,372.55	99.55	19,457.50	41,268.00	25,883.00	724.00	20,272.00	533.95	5,203.75	2,045.30	15,083.33	181,000.00
Arrendamientos	6,134.40	72,046.80	118.80	23,220.00	49,248.00	30,888.00	864.00	24,192.00	637.20	6,210.00	2,440.80	18,000.00	216,000.00
Servicios de Agua Potable	391.92	4,602.99	7.59	1,483.50	3,146.40	1,973.40	55.20	1,545.60	40.71	396.75	155.94	1,150.00	13,800.00
Llantas y neumáticos	886.08	10,406.76	17.16	3,354.00	7,113.60	4,461.60	124.80	3,494.40	92.04	897.00	352.56	2,600.00	31,200.00
Útiles de oficina	568.00	6,671.00	11.00	2,150.00	4,560.00	2,860.00	80.00	2,240.00	59.00	575.00	226.00	1,666.67	20,000.00
Reparación equipo médico y de laboratorio	4,828.00	56,703.50	93.50	18,275.00	38,760.00	24,310.00	680.00	19,040.00	501.50	4,887.50	1,921.00	14,166.67	170,000.00
Combustibles y lubricantes	2,272.00	26,684.00	44.00	8,600.00	18,240.00	11,440.00	320.00	8,960.00	236.00	2,300.00	904.00	6,666.67	80,000.00
Productos de papel y cartón	568.00	6,671.00	11.00	2,150.00	4,560.00	2,860.00	80.00	2,240.00	59.00	575.00	226.00	1,666.67	20,000.00
Mant. Y reparación equipo de oficina													
Mant. Y reparación edificios	5,964.00	70,045.50	115.50	22,575.00	47,880.00	30,030.00	840.00	23,520.00	619.50	6,037.50	2,373.00	17,500.00	210,000.00
papel escritorio	852.00	10,006.50	16.50	3,225.00	6,840.00	4,290.00	120.00	3,360.00	88.50	862.50	339.00	2,500.00	30,000.00
Sub-Total	69,587.94	880,200.01	1,020.75	289,510.73	460,748.32	326,995.66	8,483.66	250,262.34	5,314.94	61,157.52	22,491.82	197,981.14	2,375,773.69
TOTAL COSTOS	360,000.00	4,800,000.00	4,000.00	1,600,000.00	2,000,000.00	1,600,000.00	40,000.00	1,200,000.00	20,000.00	280,000.00	96,000.00	1,000,000.00	12,000,000.00
USUARIOS ATENDIDOS EN EL MES	300	600	20	250	400	250	125	200	50	100	100		1500
COSTO POR USUARIO	1200.00	8,000.00	200.00	6,400.00	5,000.00	6,400.00	320.00	6,000.00	400.00	2,800.00	960.00		8,000.00

NOTA IMPORTANTE

Elaborado por: Manuel Estuardo del Cid Yoc
Contador General
Fecha: Guatemala, 28 de Diciembre 2020

Por: *Virginia Maddaleno Vela*
Autorizado por:
Cargo: Representante Legal
Contador General: *Manuel Estuardo del Cid Yoc*

Virginia Maddaleno Vela
Virginia Maddaleno Vela
Representante Legal
Manuel Estuardo del Cid Yoc
CONTADOR GENERAL
FUNDABIEM
FUNDACION PRO-BIENESTAR DEL MINUSVALIDO - FUNDABIEM
REPRESENTANTE LEGAL

ÁREA FINANCIERA

ANEXO "B"

No.	Servicios	Cantidad de horas hombre	Costo hora hombre Q.	Cantidad de servicios en el año por persona	Costo Total Q.
1	Consulta Medica	1/2	39.50	28	1,106.00
2	Fisioterapia	1	40.15	190	7,628.50
3	Hidroterapia	1	29.50	10	295.00
4	Mecanoterapia	1	40.00	122	4,880.00
5	Terapia de Lenguaje	1	39.85	136	5,419.60
6	Terapia ocupacional	1	39.80	157	6,248.60
7	Talleres ocupacionales	1	37.95	8	303.60
8	Educación especial	1	39.88	134	5,343.92
9	Terapia Robotica	1	40.63	20	812.60
10	Cuarto de Estimulación multisensorial CEMS	1	40.18	62	2,491.16
11	Rehabilitación Virtual	1	39.43	28	1,104.04

Elaborado por:

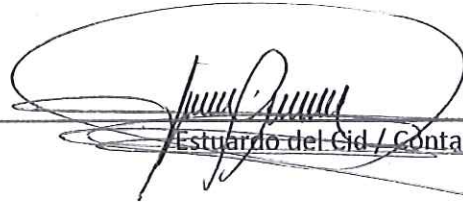

Estuardo del Cid / Contador General



Autorizado por:



Zoila Virginia Maddaleno Vela / Representante Legal

Fecha: Guatemala, 28 de Diciembre 2020

FUNDACION PRO-BIENESTAR DEL MINUSVALIDO - FUNDABIEM -
Km. 18.5 Carretera Panamericana, Mixco Guatemala
Email: relacionespublicas@fundabiem.com.gt Telefono PBX (502) 2382-4343

Cartera de Servicios de Salud Especializados a Otorgar al MSPAS 2021							
No.	Meta	Servicios	# Servicios programados al año	Usuarios programados en el 2021	# de servicios por paciente	*Costo anual por beneficiario	Costo Total del Servicio ofrecido
1	Terapias de Rehabilitación Integral	Consulta Medica	9,000	300	30	Q 1,200.00	Q 360,000.00
		Total de servicios	9,000				
		Fisioterapia	120,000	600	200	Q 8,000.00	Q 4,800,000.00
		Total de servicios	120,000				
		Hidroterapia	100	20	5	Q 200.00	Q 4,000.00
		Total de servicios	100				
		Mecanoterapia	40,000	250	160	Q 6,400.00	Q 1,600,000.00
		Total de servicios	40,000				
		Terapia de Lenguaje	50,000	400	125	Q 5,000.00	Q 2,000,000.00
		Total de servicios	50,000				
		Terapia Ocupacional	40,000	250	160	Q 6,400.00	Q 1,600,000.00
		Total de servicios	40,000				
		Talleres Ocupacionales	1,000	125	8	Q 320.00	Q 40,000.00
		Total de servicios	1,000				
		Educación Especial	30,000	200	150	Q 6,000.00	Q 1,200,000.00
		Total de servicios	30,000				
		Terapia Robotica	500	50	10	Q 400.00	Q 20,000.00
		Total de servicios	500				
		Cuarto de Estimulacion Multisensorial -CEMS-	7,000	100	70	Q 2,800.00	Q 280,000.00
		Total de servicios	7,000				
Rehabilitacion Virtual -IREX-	2,400	100	24	Q 960.00	Q 96,000.00		
Total de servicios	2,400						
Total			300,000				Q 12,000,000.00

NOTA 1: La variación en las cantidad por el tipo de servicios del año 2020, respecto al año 2021 se debe a las diferentes estrategias que se han debido de tomar con respecto a la pandemia de Covid-19, para poder mantener un servicio adecuado a los usuarios. Por lo cual algunos servicios disminuyeron y otros se aumentaron.

Elaborado por:

Estuardo del Cid
Contador General

Firma

CONTADOR GENERAL
FUNDABIEM

Autorizado por:

Zoila Virginia Maddalena Vela
Representante Legal

Por
Firma

FUNDACION PRO-BIENESTAR DEL MINUSVALIDO
REPRESENTANTE LEGAL
FUNDABIEM

		Baterias alcalinas (AA)	par	1	1.13	1.13	136	153.31	
		Miel	onza	2	0.40	0.80	136	108.80	
		Paletas de Caramelo	unidad	1	0.30	0.3	136	40.80	
		Baja lenguas	unidad	1	0.07	0.06	136	8.16	
		Aceite mineral	onza	15	0.10	1.5	136	204.00	
		SUB-TOTAL						1,972.99	
6	Terapia Ocupacional	Alcohol	Gel	10ml	0.15	1.50	157	235.50	
		Amonio	Liquido	10ml	0.33	3.30	157	518.10	
		Alcohol	Liquido	15ml	0.28	4.20	157	659.40	
		Mayordomo	Unidad	4	0.35	1.40	157	219.80	
		Arroz	Libra	1	4.50	4.50	157	706.50	
		Frijol	Libra	1	0.15	0.15	157	23.55	
		Hoja de evolución	Unidad	1	0.15	0.15	157	23.55	
		Hoja de programa	Unidad	1	0.82	0.82	157	128.74	
		Baterias alcalinas	par	1	0.22	0.22	157	35.01	
		Talco	onza	1	0.20	0.20	157	31.40	
		Aceite para bebe	Mililitro	5ml	0.50	2.50	157	392.50	
		Goma	onza	2	0.50	1.00	157	157.00	
		Remaches	Unidad	8	0.20	1.60	157	251.20	
				SUB-TOTAL					3,382.25
7	Talleres Ocupacionales	Alcohol	Gel	10 ml	0.15	1.50	8	12.00	
		Amonio	Liquido	10 ml	0.33	3.30	8	26.40	
		Mayordomo	Hoja	8	0.04	0.28	8	2.24	
		Goma	Liquido	250 grm	0.15	37.50	8	300.00	
		Lija	pliego	2	3.41	6.82	8	54.56	
		Yeso	Libra	2	4.35	8.70	8	69.60	
		Plasticina	Libra	1	6.50	6.50	8	52.00	
		Porcelanizador	Onza	2	7.00	14.00	8	112.00	
		Texturizador	Onza	2	0.29	0.58	8	4.60	
		Barniz	Liquido	100 ml	0.50	50.00	8	400.00	
		Temperaz	Kit	1	7.25	7.25	8	58.00	
		Acuarela	Kit	1	0.01	0.01	8	0.08	
		Thiner	Liquido	50ml	0.08	3.90	8	31.20	
		Hojas	Unidad	30	0.10	3.00	8	24.00	
		Crayones	Caja	1	2.10	2.10	8	16.80	
		Marcador permanente	Unidad	1	2.30	2.30	8	18.40	
		Marcador Pizarra	Unidad	1	1.25	1.25	8	10.00	
		Cemento de Contacto	onza	3	10.29	30.88	8	247.06	
		Porcelana Fria	Onza	8	3.25	26.00	8	208.00	
		Servilleta decorada	Unidad	1	0.80	0.80	8	6.40	
Silicón industrial	Unidad	1	0.15	0.15	8	1.20			
Hoja estadística	Unidad	1	0.15	0.15	8	1.20			
Hoja evolución médica	Unidad	1	0.15	0.15	8	1.20			
Hoja de programa médico	Unidad	1	0.15	0.15	8	1.20			
Toallas húmedas	Unidad	4	7.25	29.00	8	232.00			
		SUB-TOTAL					1,890.14		
8	Educación Especial	Alcohol	gel	10ml	0.15	1.50	134	201.00	
		Amonio	Liquido	10ml	0.33	3.30	134	442.20	
		Alcohol	Liquido	15ml	0.28	4.20	134	562.80	
		Mayordomo	Unidad	4	0.04	0.16	134	21.44	
		Marcador	Unidad	1	1.17	1.17	134	156.33	
		Plasticina	Caja	1	0.01	0.01	134	1.84	
		Maskin tape	Unidad	5	0.12	0.60	134	80.40	
		Lana	Metro	1	0.50	0.50	134	67.00	
		Papel china	pliego	1	0.08	0.08	134	10.45	
		Hojas bond	Unidad	4	0.13	0.50	134	67.00	
		Hojas con lneas	Unidad	4	0.13	0.50	134	67.00	
		Hojas con cuadros	Unidad	4	0.10	0.40	134	53.60	
		Lapicero	Unidad	1	0.05	0.05	134	6.70	
		Marcador resaltador	Unidad	1	1.00	1.00	134	134.00	
		Borrador	Unidad	1	0.15	0.15	134	20.10	
		Toallas húmedas	Unidad	3	0.14	0.42	134	56.28	
		Cartulina	pliego	1	0.15	0.15	134	19.43	
		Papel lustre	pliego	1	0.15	0.15	134	19.43	
		Hoja de asistencia	Unidad	1	0.15	0.15	134	19.43	
		Hoja de evolución	Unidad	1	0.15	0.15	134	19.43	
		Hoja de estadística	Unidad	1	0.85	0.85	134	113.90	
				SUB-TOTAL					2,139.77
		9	Terapia Robotica	Alcohol	gel	10ml	0.15	1.50	20
Amonio	Liquido			10ml	0.33	3.30	20	66.00	
Alcohol	Liquido			15ml	0.28	4.20	20	84.00	

		Mayordomo	Unidad	4	0.04	0.16	20	3.20
		Hojas en blanco	Unidad	15	0.10	1.50	20	30.00
		SUB-TOTAL						213.20
10	Cuarto de Estimulación Multisensorial -CEMS-	Alcohol	gel	10ml	0.15	1.50	62	93.00
		Amonio	Liquido	10ml	0.33	3.30	62	204.60
		Alcohol	Liquido	15ml	0.28	4.20	62	260.40
		Mayordomo	Unidad	4	0.04	0.16	62	9.92
		Baterias alcalinas	par	1	1.50	1.50	62	93.00
		Toallas humedas	Unidad	4	0.15	0.60	62	37.20
		Hoja de evolución	Unidad	1	0.15	0.15	62	9.30
		SUB-TOTAL						707.42
11	Rehabilitación Virtual -IREX-	Alcohol	gel	10ml	0.15	1.50	28	42.00
		Amonio	Liquido	10ml	0.33	3.30	28	92.40
		Alcohol	Liquido	15ml	0.28	4.20	28	117.60
		Mayordomo	Unidad	4	0.15	0.60	28	16.80
		Hoja de evolución	Unidad	1	0.15	0.15	28	4.20
		SUB-TOTAL						273.00
TOTAL								19,372.03

Por 
 Autorizado por : Zoila Virginia Maddaleno Vela
 Representante Legal

Elaborado por: Manuel Estuardo del Cid

Cargo: Contador General

Fecha, Guatemala 28 de Diciembre 2020

 Manuel Estuardo del Cid Yoc



ANALISIS SITUACIONAL

La definición de Discapacidad dada por la CIF es: "Se considera discapacidad cualquier deficiencia física, mental o sensorial, congénita o adquirida, que limite substancialmente una o más de las actividades consideradas normales para una persona."

La discapacidad es una desarmonía entre el entorno y la persona, en la que ambos son responsables de los esfuerzos que se hagan para atenuarla o compensarla, por lo tanto, no es sólo un asunto de la propia persona o su familia, sino también es una situación que involucra el entorno social, político, económico y cultural.

En Guatemala en el informe de la encuesta de discapacidad en marzo de 2,017 se reporta que existe un 10.2% a nivel nacional lo que representa 1.6 millones de personas con discapacidad cuya prevalencia se distribuye de la siguiente forma, fue mayor en la región central 15.7%, noroccidente 14.9, nororiente 6.1%, suroriente 5.4%, suroccidente 10.4%.

Entre los resultados más destacados resaltan que en una de cada tres familias vive al menos una persona con discapacidad. Adicionalmente, la prevalencia de esa condición de vida incrementa con la edad, siendo así que el 5% de la niñez entre 2 a 17 años, posee alguna discapacidad. En los jóvenes y adultos de 18 a 49 años, la tendencia aumenta al 12% y en las personas mayores de 50 años, es el 26%.

Siendo Fundabiem la institución que ofrece servicios de habilitación y rehabilitación en 17 departamentos del país a personas con discapacidad prioritariamente física en edades de 0 a 100 años, es necesario continuar con el servicio presencial que siempre se ha dado, traducido a una rehabilitación integral ya que la misma cuenta con servicios en las áreas médicas, terapia física, terapia ocupacional, Terapia del lenguaje, Educación especial, psicología.

Y terapias de tecnología de punta como lo son el Lokomat en ciudad capital, CEMS (cuarto de estimulación sensorial, IREX (rehabilitación virtual).

Indicadores propuestos:

1. Nombre del indicador:

Porcentaje de personas con discapacidad física que recibieron fisioterapia durante el año 2,021

Actualización de datos de usuarios

En los meses de abril, agosto y diciembre del año 2021, se realizara a nivel nacional, una verificación de datos de todos los usuarios, con el fin de mantener actualizado el expediente correspondiente.

Plan de mejora

Entre las acciones a ejecutar, tenemos:

1. Solicitar al Ministerio de Salud Pública y Asistencia Social, el socializar entre las unidades ejecutoras, la referencia hacia Fundabiem.
2. Buscar otras formas de acercarse a la población como lo son las videoconferencias vía zoom, videos en redes, videollamadas para quienes tengan el recurso de contacto, etc.
3. Actualización de datos de usuarios cada cuatro meses.

Guatemala, 09 de noviembre de 2020

COMITÉ MEDICO NACIONAL



Dra. Silvia Ortiz Q.
Médica y Cirujana
Colegiado Médico 8,009



Dra. Sandra Jenner

Dra. Sandra Jenner
Medicina Física y Rehabilitación
Ccl. 8217

Plan de supervisión y monitoreo a los centros, clínicas y puestos de habilitación y rehabilitación

Introducción

Desde hace ya 31 años de servicio de habilitación y rehabilitación a nivel nacional a personas con discapacidad prioritariamente física, Fundabiem siempre ha tenido supervisión permanente presencial por supervisores al área médico técnica de cada centro, clínica y puesto de salud, esto con el fin de garantizar un servicio profesional, ético y efectivo que su fin es mejorar la calidad de vida de las personas con discapacidad y sus familias.

Objetivo General

Garantizar el cumplimiento de metas, objetivos e indicador establecido en el plan operativo anual 2021.

Objetivos específicos

1. Medir el porcentaje de usuarios que alcanzaron metas propuestas.
2. Monitorear el trabajo del equipo médico- técnico desde su asistencia hasta su desempeño diario a cada una de las extensiones a donde fue contratado/a.
3. Ayudar a resolver problemas internos que afecten el buen servicio de habilitación y rehabilitación.
4. Constatar que el equipo necesario para cada área se encuentre en buen estado para cumplir con los objetivos de rehabilitación.

Plan de monitoreo y supervisión

Debilidades para el abordaje oportuno.

1. Baja referencia del MSPAS.
2. Cambio constante de Números telefónicos de los usuarios.
3. Pandemia.
4. Falta de transporte y de acceso a redes sociales.

Metodología

1. Revisión mes a mes de las estadísticas.
2. Supervisión de los Centros y Clínicas a través de plataformas virtuales y presenciales.
3. Evaluaciones inter disciplinarias, cada seis meses para verificar el cumplimiento de los objetivos de tratamientos, metas e indicadores propuestos.

Cronograma de Supervisión

SUPERVISOR 1	PLATAFORMA	FECHA
FUNDABIEM COBÁN	ZOOM	13/01/2021
Responsable: Dr. Moises Eskenasy	ZOOM	21/04/2021
	ZOOM	14/07/2021
	PRESENCIAL	13/10/2021
FUNDABIEM SALAMÁ	ZOOM	27/01/2021
Responsable: Lic. Selvyn Garcia	ZOOM	03/02/2021
	ZOOM	17/05/2021
	PRESENCIAL	14/10/2021
FUNDABIEM JALAPA	ZOOM	22/01/2021
Responsable: Dra. Glenda Bulnes	ZOOM	09/04/2021
	ZOOM	04/08/2021
	PRESENCIAL	04/11/2021
FUNDABIEM RETALHULEU	ZOOM	17/02/2021
Responsable: Dr. Rafael Gomez Iraheta	ZOOM	23/05/2021
	ZOOM	02/08/2021
	PRESENCIAL	02/12/2021
FUNDABIEM COATEPEQUE	ZOOM	29/01/2021
Responsable: Sra. Aury Laparra	ZOOM	30/04/2021
	ZOOM	03/06/2021
	PRESENCIAL	03/12/2021
FUNDABIEM MAZATENANGO	ZOOM	29/01/2021
Responsable: Dr. Carlos Narez	ZOOM	11/05/2021
	ZOOM	08/09/2021
	PRESENCIAL	26/11/2021

SUPERVISOR 2		PLATAFORMA	FECHA
FUNDABIEM ESCUINTLA		ZOOM	13/01/2021
Responsable: Licda. Amabilia Castillo		ZOOM	21/04/2021
		ZOOM	14/07/2021
		PRESENCIAL	06/10/2021
FUNDABIEM MALACATÁN		ZOOM	27/01/2021
Responsable: Dra Johanna Cotoc		ZOOM	07/04/2021
		ZOOM	14/07/2021
		PRESENCIAL	14/10/2021
FUNDABIEM SAN MARCOS		ZOOM	22/01/2021
Responsable: Dra. Edna Jordán		ZOOM	09/04/2021
		ZOOM	04/08/2021
		PRESENCIAL	15/10/2021
FUNDABIEM HUEHUETENANGO		ZOOM	17/02/2021
Responsable: Dra Mirta Maldonado		ZOOM	21/05/2021
		ZOOM	02/08/2021
		PRESENCIAL	05/11/2021
FUNDABIEM IZABAL		ZOOM	29/01/2021
Responsable: Sra. Tatiana Barrientos		ZOOM	30/04/2021
		ZOOM	03/06/2021
		PRESENCIAL	25/11/2021
FUNDABIEM MORALES		ZOOM	08/02/2021
Responsable: Sra. Tatiana Barrientos		ZOOM	26/05/2021
		ZOOM	24/08/2021
		PRESENCIAL	26/11/2021
FUNDABIEM PETEN		ZOOM	17/03/2021
Responsable: Licda. Evelyn Flores		ZOOM	17/06/2021
		ZOOM	22/09/2021

	PRESENCIAL	10/12/2021
Supervisor 3	Plataforma	Fecha
FUNDABIEM GUATEMALA	ZOOM	27/01/2021
Responsable: Dra. Silvia Ortiz	ZOOM	23/04/2021
	ZOOM	30/07/2021
	PRESENCIAL	22/10/2021
FUNDABIEM CHIQUIMULA	ZOOM	02/02/2021
Responsable: Dra. Gladys Medina	ZOOM	05/05/2021
	ZOOM	13/08/2021
	PRESENCIAL	19/11/2021
FUNDABIEM CHIMALTENANGO	ZOOM	09/02/2021
Responsable: Dra. Rita Cumez	ZOOM	12/05/2021
	ZOOM	18/08/2021
	PRESENCIAL	26/11/2021
FUNDABIEM PANAJACHEL	ZOOM	15/01/2021
Responsable: Sra. Mercedes Cululen	ZOOM	13/04/2021
	ZOOM	09/07/2021
	PRESENCIAL	25/11/2021
FUNDABIEM SANTA ROSA LIMA	ZOOM	29/01/2021
Responsable: Sra. Maricarmen Quevedo	ZOOM	20/04/2021
	ZOOM	20/07/2021
	PRESENCIAL	29/10/2021
FUNDABIEM ASUNCION MITA	ZOOM	11/02/2021
Responsable: Dr. Macario Vicente	ZOOM	18/05/2021
	ZOOM	26/08/2021
	PRESENCIAL	30/11/2021

Evaluaciones inter disciplinarias.

Se realizaran en el transcurso de los meses de Junio y noviembre del año 2021 en todos los Centros y clínicas de la Fundación.